

6



RESULTADOS Y ESTADÍSTICAS



6.1. COSECHA 2021

CALIFICACIÓN 'MUY BUENA' DE LA AÑADA 2021

El Consejo Regulador de la DOCa Rioja calificó como 'MUY BUENA' la cosecha de 2021 tras conocer los resultados del exhaustivo y riguroso proceso de análisis de la totalidad de los vinos elaborados en la Denominación. Entre diciembre de 2021 y febrero de 2022 se recogieron un total de **5.025 muestras** de los depósitos de fermentación de las bodegas, que fueron sometidas a un análisis físico – químico y a una cata posterior en la que intervino un **panel formado por 120 profesionales**. Este sistema de calificación de añada, regulado, objetivo y uno de los más rigurosos de cuantos existen, se ha aplicado históricamente de forma homogénea, lo que aporta comparabilidad y máxima seguridad para el consumidor.

DESARROLLO DE LA CAMPAÑA

Durante la campaña 2021 se produjeron algunos episodios meteorológicos adversos, como la helada por radiación de mediados de abril o las tormentas, algunas de ellas con granizo y otras con extraordinarios volúmenes de agua, que se registraron en los primeros días de junio. A pesar de ello, y en líneas generales, **todo ha transcurrido de manera óptima**, sin problemas reseñables. A nivel puntual pequeños focos de oídio y manchas de mildiu sin

especial relevancia que, con meteorología favorable y los tratamientos adecuados, quedó en algo intrascendente.

En relación con la situación productiva, las consecuencias de un invierno con menos precipitaciones de lo normal se hicieron notar en una **brotación más moderada** que la campaña pasada, observando menor vigor en los brotes arrojados, pero no repercutiendo en los datos de fertilidad (1,34 en 2021 frente a 1,26 en 2020). Partiendo de esa base y continuando con una primavera algo más seca, continúa el desarrollo moderado de vegetación y tras la floración encontramos el cuajado es bueno, con tasas no muy altas que originan racimos con menor número de bayas.

Durante el verano el proceso de **maduración se desarrolla sin contratiempos** y en ausencia de precipitaciones de importancia, lo que conlleva sanidad y peso moderado de las bayas, encontrando buen número de viñedos con síntomas leves de estrés hídrico a finales de agosto y ofreciendo una idea de cosecha de calidad y moderada en cuanto a cantidades finales. Un mes de septiembre más lluvioso de lo deseable provoca incremento del peso, sin afectar demasiado a la sanidad de los racimos, pero que elevará el volumen final de cosecha. **El mes de octubre transcurre en condiciones ideales de maduración.**



CONTROL DE PRODUCCIÓN

Comienza el 5 de julio con la correspondiente jornada de formación de los técnicos (13 para trabajo de campo y 1 para trabajos de oficina) que lo van a llevar a cabo. Los trabajos en campo se inician un día más tarde, con la revisión de viñedos para la detección de aquellas parcelas que presenten elevadas expectativas de producción e instar a su corrección.

Durante la campaña **se han comprobado viñedos en 86 localidades**. Posteriormente, se lleva a cabo una segunda visita a las parcelas que resultaron no conformes en la primera, para comprobar el ajuste de producción requerido. En este proceso se comprobó que en 25 de ellas dicho ajuste no se realizó o fue incompleto, procediendo al levantamiento del acta correspondiente y resolviéndose con la propuesta de suspensión del amparo de la producción de la parcela en cuestión.

CONTROL DE MADURACIÓN

A lo largo de las semanas de vendimia, el Consejo Regulador emitió **siete boletines de maduración**, información que permitió a los viticultores determinar la fecha idónea de vendimia en cada localidad y optimizar la calidad de su fruta.

VENDIMIA

La recolecta **comienza el día 25 de agosto** en una parcela de tempranillo blanco de la localidad de Aldeanueva de Ebro, cuatro días más tarde que en 2020, y **finaliza el día 6 de noviembre** en Laguardia, en una parcela de viura, 16 días más tarde que la campaña anterior. El pico de vendimia se registra el 2 de octubre, con 23.078.101 kilos recolectados.

El volumen total vendimiado y que ha entrado en bodega asciende a 413.868.376 kilos, de los que 364.925.917 kilos corresponden a variedades tintas y 48.942.459 kilos a blancas. **Esta uva se ha recibido en 582 bodegas.**



LA COSECHA 2021, EN DATOS

Del 25 de agosto al 6 de noviembre



403.129.046

kilogramos de UVA AMPARADA

281.644.103

litros de vino elaborado

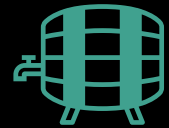

TINTO 242.239.500

ROSADO

12.922.047



BLANCO

26.482.556

6.2. VENTAS 2021

El balance comercial de la Denominación de Origen Calificada Rioja en 2021 fue muy positivo y puede resumirse en una palabra: recuperación. A pesar de las restricciones sanitarias experimentadas durante el año, las cifras se sitúan cerca de los niveles prepandémicos, logrando **un incremento de ventas del 8,34%, con 254.174.525 litros comercializados.**

ÁMBITO NACIONAL

En el mercado español, **las ventas aumentaron un 13,58%**, un dato que demuestra la solidez de la Denominación y su capacidad para reinventarse y adaptarse a los escenarios que puedan surgir. La tendencia del año fue ascen-

dente en todas las categorías de vino, destacando el importante crecimiento de los Crianza y Gran reserva, con un 16% y un 20%, respectivamente. Un año más, los tintos siguieron liderando las ventas, con un significativo aumento del 15,36%.

De acuerdo con los datos de la consultora Nielsen, **Rioja lideró un año más el mercado de los vinos con denominación de origen en España.** En términos de volumen, la cuota de los vinos con DOCa Rioja se incrementó un 0,7% respecto a 2020, alcanzando el 27,31% del total y doblando en cuota a la siguiente denominación. En lo que a facturación se refiere, Rioja alcanzó **una cuota del 32,22%, casi el doble de la de su más cercano competidor.**

EXPORTACIONES

Rioja consolidó la tendencia al alza de 2020 con un **aumento en volumen de las ventas internacionales cercano al 2%**, impulsado por el mayor porcentaje de ventas de los vinos blancos y rosados (6% y 5%, respectivamente). Reino Unido volvió a ser el país con más volumen de compra, copando cerca del 33% de las exportaciones.

Las ventas de exportaciones de Rioja también experimentaron un notable **incremento en valor del 7,76%**, dato que visibiliza la apuesta de la Denominación por esta línea de trabajo, variable clave en su Plan Estratégico 2021-2025. Por países, destacó el espectacular aumento del 37% alcanzado en China, así

como el 15% logrado en Rusia y el 11% en Estados Unidos.

Según el Observatorio Español del Mercado del Vino (OeMV), **Rioja fue de nuevo líder tanto en valor como en volumen de las exportaciones de vino español con DO**, con un 41,5% y un 34,7% del total, respectivamente. De acuerdo con esta entidad, los 12 principales mercados internacionales analizados supusieron para Rioja el 81,7% de las ventas exteriores en euros y el 84% en litros en 2021. En ellos, la Denominación ganó cuota de mercado en valor en China, Bélgica y Canadá, así como en China, Bélgica, Irlanda, Canadá y Reino Unido en términos de volumen.

Estos resultados refuerzan nuestro optimismo para el futuro y nos permiten realizar previsiones positivas para el ejercicio 2022.

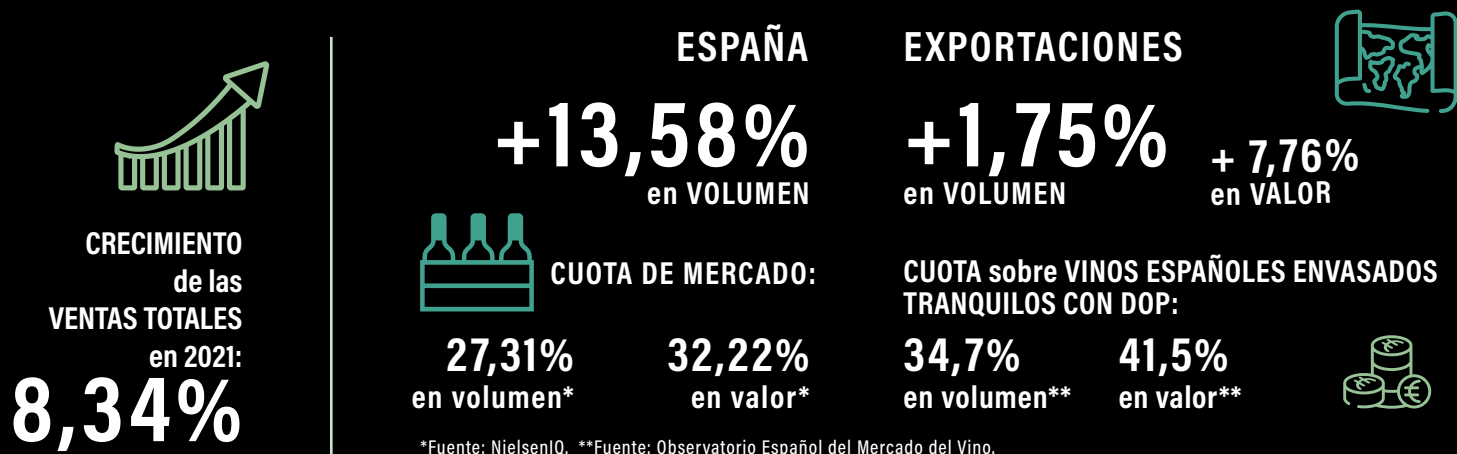

6.3. ESTADÍSTICAS

ÍNDICE ESTADÍSTICAS

VITICULTURA Y BODEGAS

- ▲ 1-A. Evolución de la vitivinicultura en la D.O Calificada Rioja / histórico
- ▲ 1-B. Evolución de la vitivinicultura en la D.O. Calificada Rioja / última década
- ▲ 2. Producción de uva de Rioja - cosecha 2021
- ▲ 3. Elaboración de vino amparado en la cosecha 2021 (en litros)
- ▲ 4. Evolución de hectáreas, producción de uva y elaboración de vino
- ▲ 5-A. Distribución por localidades de viñedos productivos
- ▲ 5-B. Viñedos productivos, improproductivos e inscritos campaña 2021 (en hectáreas)
- ▲ 6. Viñedos según variedades de uva por comunidades - 2021 (en hectáreas)
- ▲ 7. Viñedo por años de plantación (en hectáreas)
- ▲ 8. Evolución del viñedo inscrito por comunidades autónomas en la D.O.Ca. Rioja (en hectáreas)
- ▲ 9. Viñedos según tamaño de parcelas - 2021
- ▲ 10. Número de parcelas de viñedo por comunidades
- ▲ 11. Existencias de vino amparado a 31-12-2021 (en litros)
- ▲ 12. Existencias de vino amparado por tipo envase a 31-12-2021 (en litros)
- ▲ 13. Existencias de vino amparado por añadas a 31-12-2021 (en litros)
- ▲ 14. Evolución del parque de barricas
- ▲ 15-A. Bodegas de Rioja inscritas a 31-12- 2021 (titulares)
- ▲ 15-B. Bodegas de Rioja con registro de embotellador
- ▲ 16-A. Bodegas por tramos de capacidad a 31-12-2021 (titulares)
- ▲ 16-B. Evolución de capacidad de almacenamiento y crianza de las bodegas de Rioja (en litros)
- ▲ 17. Bodegas de rioja por tramos de comercialización a 31-12-2021

COMERCIALIZACIÓN

- ▲ 18. Evolución de la comercialización de vinos de Rioja 1985-2021 (en litros)
- ▲ 19 estadística de comercialización año 2021 (en litros)
- ▲ 20. Exportación 2021: los diez primeros países



VITICULTURA Y BODEGAS

1-A EVOLUCIÓN DE LA VITIVINICULTURA EN LA D.O. CALIFICADA RIOJA / HISTÓRICO

	1985	1990	1995	2000	2005	2010	2015	2020	% VARIACIÓN 1985/2020	
SUPERFICIE DE VIÑEDO PRODUCTIVO (hectáreas)	38.817	43.074	47.346	52.029	59.212	61.960	61.870	65.811	+69,54%	
PRODUCCIÓN AMPARADA (millones de litros)*	173,35	161,24	217,91	310,80	273,94	255,90	298,83	268,67	+54,99	
RENDIMIENTO (hl/ ha)	44,5	37,43	46,03	59,74	46,26	41,30	48,30	40,82	-8,27%	
COMERCIALIZACIÓN (millones de litros)	MERCADO INTERIOR	67,75	77,75	125,78	120,12	179,44	181,26	130,63	+92,81%	
	MERCADO EXTERIOR	28,63	26,03	59,12	39,86	71,23	85,86	103,89	+262,87%	
	TOTAL VENTAS	96,38	103,78	184,90	159,98	250,67	267,12	284,02	234,52	+143,33%
EXISTENCIAS A 31 DE DICIEMBRE (millones de litros)	VINOS AÑOS ANTERIORES	182	315,91	246,89	459,42	529,63	587,67	496,03	621,41	+241,43%
	ÚLTIMA COSECHA	173	161,24	214,12	309,81	273,06	254,93	296,68	268,08	+54,96%
	TOTAL EXISTENCIAS	355	477,15	461,01	769,23	802,69	842,60	792,71	889,49	+150,56%
RELACIÓN DE EXISTENCIAS / VENTAS	3,7	4,28	2,41	4,62	3,13	3,07	2,73	3,70	---	
NÚMERO DE BODEGAS EMBOTELLADORAS	58	310	372	443	559	572	594	576	+893,10%	
NÚMERO DE BODEGAS DE CRIANZA	58	103	153	222	324	375	381	449	+674,13%	
NÚMERO DE BARRICAS (en miles)	450	547	598	939	1.161	1.292	1.271	1.371	+204,67	

1-B. EVOLUCIÓN DE LA VITIVINICULTURA EN LA D.O. CALIFICADA RIOJA / ÚLTIMA DÉCADA

	2012	2013	2014	2015	2016	2017	2018	2019	2020	2021	% 2020/2021	
SUPERFICIE DE VIÑEDO PRODUCTIVO (hectáreas)	62.153	61.840	61.645	61.870	62.620	64.215	65.001	65.726	65.811	66.217	+0,61%	
PRODUCCIÓN AMPARADA (millones de litros)*	245,70	253,44	295,16	298,83	317,83	250,16	336,12	270,90	268,67	281,64	+4,82%	
RENDIMIENTO (hl/ ha)	39,53	40,98	47,88	48,30	50,76	38,96	51,71	41,22	40,82	42,53	+4,18%	
COMERCIALIZACIÓN (millones de litros)	MERCADO INTERIOR	169,45	174,98	175,00	177,41	178,77	175,83	166,89	161,62	130,63	148,46	+13,64%
	MERCADO EXTERIOR	96,97	102,18	105,79	106,61	103,77	108,34	96,45	94,29	103,89	105,71	+1,75%
	TOTAL VENTAS	266,42	277,16	280,79	284,02	282,44	284,17	263,34	255,91	234,52	254,17	+8,37%
EXISTENCIAS A 31 DE DICIEMBRE (millones de litros)	VINOS AÑOS ANTERIORES	563,69	525,30	491,58	496,03	506,47	532,69	512,59	584,97	621,41	629,21	+1,25%
	ÚLTIMA COSECHA	244,51	252,49	293,20	296,68	314,98	248,09	334,37	270,36	268,08	280,95	+4,80%
	TOTAL EXISTENCIAS	808,20	777,79	784,78	792,71	821,45	780,78	846,96	855,33	889,49	910,16	+2,32%
RELACIÓN DE EXISTENCIAS / VENTAS	2,96	2,74	2,72	2,73	2,84	2,68	3,14	3,25	3,70	3,47	-6,21%	
NÚMERO DE BODEGAS EMBOTELLADORAS	581	587	600	594	601	607	600	574	576	571	-0,86%	
NÚMERO DE BODEGAS DE CRIANZA	386	392	403	381	391	396	396	449	449	453	+0,89%	
NÚMERO DE BARRICAS (en miles)	1.278	1.262	1.284	1.271	1.326	1.368	1.385	1.356	1.371	1.372	+0,07%	

* Producción amparada previa a la calificación

2. PRODUCCIÓN DE UVA DE RIOJA - COSECHA 2021

COMUNIDAD		PRODUCCIÓN en kilogramos			RENDIMIENTO	
		TINTA	BLANCA	TOTAL	TINTA	BLANCA
LA RIOJA	TOTAL	251.646.443	35.163.919	288.755.763	6.114	8.234
	AMPARADO	243.865.892	34.083.219	279.911.612	5.925	7.998
	STOCK	562.841	0	562.841	14	0
	EXCESO	7.217.710	1.080.700	8.281.310	175	236
	TOTAL	71.125.459	7.119.577	78.245.036	5.764	7.968
ÁLAVA	AMPARADO	70.762.614	7.056.455	77.819.068	5.735	7.897
	STOCK	42.652	0	42.652	3	0
	EXCESO	320.194	63.122	383.316	26	71
	TOTAL	42.160.815	4.727.666	46.888.482	6.247	8.294
NAVARRA	AMPARADO	40.780.927	4.617.439	45.398.366	6.042	8.101
	STOCK	9.302	0	9.302	1	0
	EXCESO	1.370.585	110.228	1.480.813	203	193
TOTAL	TOTAL	364.932.717	48.956.563	413.889.280	6.057	8.200
	AMPARADO	355.409.433	47.719.613	403.129.046	5.899	7.993
	STOCK	614.795	0	614.795	10	0
	EXCESO	8.908.489	1.236.950	10.145.439	148	207

3. ELABORACIÓN DE VINO AMPARADO EN LA COSECHA 2021 (litros)

COMUNIDAD	TIPO BODEGA	TINTO	ROSADO	BLANCO	TOTAL
LA RIOJA	COSECHEROS	2.357.824	119.385	344.990	2.822.199
	COOPERATIVAS	57.658.349	3.861.508	6.890.069	68.409.926
	ALMACENISTAS	2.298.352	91.687	807.878	3.197.917
	CRIADORES	104.897.990	5.940.035	11.246.499	122.084.524
	TOTAL	167.212.515	10.012.615	19.289.436	196.514.566
ALAVA	COSECHEROS	3.481.756	7.174	95.038	3.583.968
	COOPERATIVAS	7.182.676	117.691	372.728	7.673.095
	ALMACENISTAS	1.221.584	10.590	107.947	1.340.121
	CRIADORES	48.764.564	1.779.385	5.359.192	55.903.141
	TOTAL	60.650.580	1.914.840	5.934.905	68.500.325
NAVARRA	COSECHEROS	0	0	0	0
	COOPERATIVAS	5.199.579	107.343	660.870	5.967.792
	ALMACENISTAS	0	0	0	0
	CRIADORES	9.176.826	887.249	597.345	10.661.420
	TOTAL	14.376.405	994.592	1.258.215	16.629.212
TOTAL	COSECHEROS	5.839.580	126.559	440.028	6.406.167
	COOPERATIVAS	70.040.604	4.086.542	7.923.667	82.050.813
	ALMACENISTAS	3.519.936	102.277	915.825	4.538.038
	CRIADORES	162.839.380	8.606.669	17.203.036	188.649.085
	TOTAL	242.239.500	12.922.047	26.482.556	281.644.103

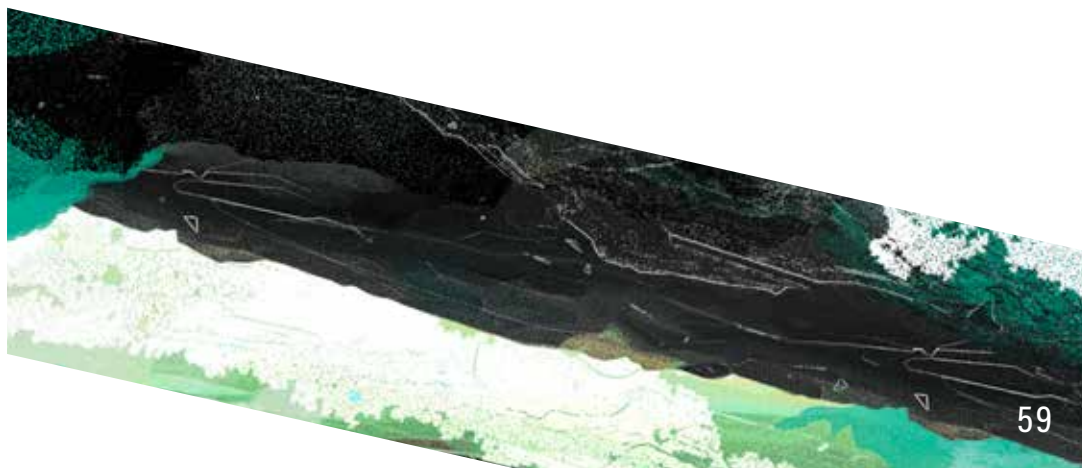

4. EVOLUCIÓN DE HECTÁREAS, PRODUCCIÓN DE UVA Y ELABORACIÓN DE VINO

AÑO	HECTÁREAS PRODUCTIVAS			PRODUCCIÓN (kg. de uva)	RENDIMIENTO MEDIO (kg/ha)	AMPARADA (litros)	AÑO	HECTÁREAS PRODUCTIVAS			PRODUCCIÓN (kg. de uva)	RENDIMIENTO MEDIO (kg/ha)	AMPARADA (litros)
	TINTAS	BLANCAS	TOTAL					TINTAS	BLANCAS	TOTAL			
1985	29.903	9.094	38.817	241.296.770	6.319	173.346.717	2004	53.161	4.975	58.136	472.281.522	8.124	269.695.002
1986	29.936	9.079	39.015	173.529.246	4.448	119.830.258	2005	54.567	4.645	59.212	445.091.696	7.517	273.940.000
1987	30.206	9.065	39.271	186.151.310	4.740	133.749.709	2006	55.931	4.458	60.389	421.440.239	6.979	278.180.000
1988	33.049	8.997	42.046	180.410.559	4.291	131.082.102	2007	56.569	4.204	60.773	412.617.538	6.789	273.687.537
1989	33.851	8.840	42.691	223.279.641	5.230	160.609.524	2008	56.825	4.057	60.882	396.622.326	6.515	272.118.653
1990	34.182	8.669	42.851	225.635.498	5.266	161.242.940	2009	57.344	3.926	61.270	412.387.909	6.731	277.558.000
1991	34.381	8.509	42.889	213.410.823	4.976	145.345.353	2010	58.109	3.851	61.960	395.196.593	6.378	255.904.080
1992	35.848	8.227	44.075	214.637.991	4.870	149.938.412	2011	58.375	3.768	62.143	387.618.868	6.238	267.647.691
1993	37.528	8.247	45.775	249.738.789	5.456	173.920.771	2012	58.389	3.764	62.153	354.904.866	5.710	245.704.466
1994	38.955	8.238	47.193	241.689.232	5.121	168.843.546	2013	58.026	3.814	61.840	368.421.839	5.958	253.441.316
1995	39.267	8.090	47.357	303.643.224	6.412	217.910.968	2014	57.761	3.884	61.645	434.006.506	7.040	295.164.588
1996	39.378	7.923	47.301	340.408.707	7.197	244.468.446	2015	57.866	4.004	61.870	441.887.833	7.142	298.825.948
1997	39.920	7.844	47.764	359.612.606	7.529	253.574.457	2016	57.998	4.621	62.619	462.472.339	7.385	317.828.229
1998	40.679	7.709	48.388	386.776.917	7.993	273.560.471	2017 ⁽¹⁾	58.623	5.592	64.215	349.494.277	5.443	250.164.769
1999	42.522	7.484	50.006	305.342.334	6.106	216.241.745	2018	59.037	5.965	65.001	485.854.620	7.475	336.124.391
2000	44.676	7.339	52.015	490.669.779	9.431	310.801.915	2019	59.747	5.979	65.726	385.810.919	5.870	270.895.530
2001	46.999	6.799	53.798	367.989.290	6.848	242.347.992	2020	59.855	5.956	65.811	409.958.902	6.229	268.665.195
2002	49.459	6.086	55.545	284.289.535	5.118	196.823.899	2021	60.247	5.970	66.217	413.889.280	6.725	281.644.103
2003	51.194	5.386	56.580	437.607.739	7.734	298.418.768							

(1) La ha. Tipo corregida s/100% Pliego de Condiciones es 6.200 kg/ha.

5-A. DISTRIBUCIÓN POR LOCALIDADES DE VIÑEDOS PRODUCTIVOS

LOCALIDAD	HECTÁREAS DE VIÑEDO			LOCALIDAD	HECTÁREAS DE VIÑEDO			LOCALIDAD	HECTÁREAS DE VIÑEDO		
LA RIOJA	TINTAS	BLANCAS	TOTAL	LA RIOJA	TINTAS	BLANCAS	TOTAL	LA RIOJA	TINTAS	BLANCAS	TOTAL
ÁBALOS	693,8193	45,8451	739,6644	BEZARES	3,9975	0,0000	3,9975	FUENMAYOR	1.564,4207	76,3672	1.640,7879
AGONCILLO	164,372623	6,0060	170,3786	BOBADILLA	17,7370	1,6055	19,3425	GALBARRULI	132,7288	18,5862	151,3150
AGUILAR DEL RÍO ALHAMA	39,8733	1,1924	41,0657	BRIÑAS	95,3407	3,6358	98,9765	GALILEA	163,8780	14,8295	178,7075
ALBELDA DE IREGUA	146,9073	41,88583	188,7931	BRIONES	1.270,5633	121,4396	1.392,0029	GIMILEO	101,9082	8,7099	110,6181
ALBERITE	235,5393	24,9812	260,5205	CALAHORRA	693,3505	63,3606	756,7111	GRÁVALOS	29,2395	11,0458	40,2852
ALCANADRE	527,4547	66,7695	594,2242	CAMPROVÍN	142,9987	27,3888	170,3875	HARO	1.056,0604	101,9482	1.158,0086
ALDEANUEVA DE EBRO	1.463,2528	83,8955	1.547,1483	CANILLAS DE RIO TUERTO	100,3224	28,9253	129,2477	HERCE	66,2760	2,3022	68,5782
ALESANCO	415,9049	167,5239	583,4288	CAÑAS	106,7745	23,2234	129,9979	HERRAMELLURI	9,2972	0,0000	9,2972
ALESÓN	206,7104	23,9837	230,6941	CÁRDENAS	109,4346	38,2198	147,6544	HERVÍAS	52,1293	12,0648	64,1941
ALFARO	4.009,8111	331,3474	4.341,1585	CASALARREINA	69,5951	9,6662	79,2613	HORMILLA	363,4070	83,1021	446,5091
ANGUCIANA	52,5426	1,1642	53,7068	CASTAÑARES DE RIOJA	14,8964	3,2804	18,1768	HORMILLEJA	205,7771	26,2692	232,0463
ARENZANA DE ABAJO	328,4950	45,2292	373,7242	CELLORIGO	40,6963	2,0180	42,7143	HORNOS DE MONCALVILLO	149,9609	33,3499	183,3108
ARENZANA DE ARRIBA	171,5759	24,2598	195,8357	CENICERO	1.973,0667	89,4949	2.062,5616	HUÉRCANOS	1.197,7491	82,9250	1.280,6741
ARNEDILLO	1,5674	0,0084	1,5758	CERVERA DE RÍO ALHAMA	309,0041	22,5230	331,5271	IGEA	102,3339	7,4757	109,8096
ARNEDO	310,1530	10,5624	320,7154	CIDAMON	60,6670	0,0000	60,6670	LAGUNILLA DE JUBERA	121,3533	8,2697	129,6230
ARRÚBAL	4,9747	0,0000	4,9747	CIHURI	333,1278	18,8306	351,9584	LARDERO	52,0314	2,6027	54,6341
AUSEJO	1.539,9743	105,2985	1.645,2728	CIRUEÑA	28,9679	3,8328	32,8007	LEIVA	23,6410	4,0252	27,6662
AUTOL	991,1126	94,4873	1.085,5999	CLAVIJO	172,4596	25,1244	197,5840	LEZA DE RÍO LEZA	5,9203	0,2008	6,1211
AZOFRA	429,4260	61,9772	491,4032	CORDOVÍN	111,3336	105,6027	216,9363	LOGROÑO	1.050,7073	109,0359	1.159,7432
BADARÁN	428,0598	78,3978	506,4576	CORERA	187,9051	2,7803	190,6854	MANJARRÉS	169,4494	24,4378	193,8872
BAÑARES	106,8464	13,2881	120,1345	CORNAGO	14,9649	2,4754	17,4403	MATUTE	7,7713	1,3600	9,1313
BAÑOS DE RIOJA	70,0183	15,0066	85,0249	CUZCURRITA DEL RÍO TIRÓN	549,0667	64,5279	613,5946	MEDRANO	274,6118	38,0243	312,6361
BAÑOS DE RÍO TOBÍA	146,9483	34,4122	181,3605	DAROCA DE RIOJA	11,7206	1,7009	13,4215	MURILLO DE RÍO LEZA	734,6308	31,7474	766,3782
BERCEO	13,4095	2,6292	16,0386	ENTRENA	672,0432	85,7984	757,8416	NÁJERA	940,6811	238,2032	1.178,8843
BERGASA	308,3540	154,4361	462,7901	FONCEA	16,1000	3,4467	19,5467	NALDA	117,9978	26,9823	144,9801
BERGASILLAS BAJERA	4,4058	0,0000	4,4058	FONZALECHE	296,6438	23,0624	319,7062	NAVARRETE	949,8655	92,5013	1.042,3668

5-A. DISTRIBUCIÓN POR LOCALIDADES DE VIÑEDOS PRODUCTIVOS (continuación)

LOCALIDAD	HECTÁREAS DE VIÑEDO			LOCALIDAD	HECTÁREAS DE VIÑEDO			LOCALIDAD	HECTÁREAS DE VIÑEDO		
	TINTAS	BLANCAS	TOTAL		TINTAS	BLANCAS	TOTAL		TINTAS	BLANCAS	TOTAL
LA RIOJA				LA RIOJA				ÁLAVA			
OCÓN	455,7089	59,2050	514,9139	TORREMONALBO	215,5915	24,4268	240,0183	BAÑOS DE EBRO	474,9771	40,9996	515,9767
OCHANDURI	34,3988	5,3295	39,7283	TREVIANA	122,9247	13,5746	136,4993	CRIPAN	183,7871	9,4906	193,2777
OLLAURI	84,0446	6,7985	90,8431	TRICIO	148,5470	29,9751	178,5221	ELCIEGO	1.047,4117	44,6251	1.092,0368
PRADEJÓN	226,9789	14,3729	241,3518	TUDELILLA	710,5549	24,7574	735,3123	ELVILLAR DE ÁLAVA	818,4237	64,1710	882,5947
PRÉJANO	11,1638	0,1156	11,2794	URUÑUELA	766,5292	65,5010	832,0302	LABASTIDA	1.083,9798	65,1767	1.149,1565
QUEL	563,3755	81,3628	644,7382	VENTOSA	204,8867	16,2361	221,1228	LAGUARDIA	3.369,0969	241,9757	3.611,0726
EL REDAL	262,3521	11,4387	273,7908	VIGUERA	2,1349	0,0000	2,1349	LANCIEGO	1.045,8228	78,8636	1.124,6864
RIBAFRECHA	349,7025	19,2166	368,9191	VILLALBA DE RIOJA	322,9095	25,7067	348,6162	LAPUEBLA DE LABARCA	293,9861	23,7043	317,6904
RINCÓN DE SOTO	245,7708	33,3989	279,1697	VILLAMEDIANA DE IREGUA	302,2473	33,3018	335,5491	LEZA	393,0334	30,2995	423,3329
RODEZNO	520,3726	14,4370	534,8096	EL VILLAR DE ARNEDO	265,8372	6,9090	272,7462	MOREDA	277,2426	26,5467	303,7893
SAJAZARRA	306,0493	30,0697	336,1190	VILLAR DE TORRE	44,0877	19,5293	63,6170	NAVARIDAS	583,0585	45,8404	628,8989
SAN ASENSIO	1.602,4473	359,2139	1.961,6612	VILLARROYA	2,4494	0,0000	2,4494	OYÓN	1.223,5936	92,0180	1.315,6116
SAN MILLÁN DE YECORA	8,7910	0,1303	8,9213	ZARRATÓN	250,7302	37,8759	288,6061	SAMANIEGO	473,3068	47,2182	520,5250
SANTA COLOMA	7,4918	2,5000	9,9918	ENCLAVE "EL TERNERO"	100,1468	17,6667	117,8135	VILLABUENA DE ÁLAVA	489,1627	48,7763	537,9390
SANTA ENGRACIA DE JUBERA	290,7457	43,0136	333,7593	TOTAL LA RIOJA	40.831,3545	4.481,1687	45.312,5232	YÉCORA	537,8700	31,6505	569,5205
SANTA EULALIA BAJERA	8,8187	0,0000	8,8187	NAVARRA				TOTAL ÁLAVA	12.294,7528	891,3562	13.186,1090
SAN TORCUATO	14,6011	0,4769	15,0780	ANDOSILLA	1.006,0947	119,7483	1.125,8430	TOTAL D.O.Ca.RIOJA	59.771,7914	5.934,9937	65.706,7851
SAN VICENTE DE LA SONSIERRA	1.768,2551	104,0971	1.872,3522	ARAS	80,6743	15,4678	96,1421				
SOJUELA	99,0959	38,2100	137,3059	AZAGRA	1.455,3873	80,7930	1.536,1803				
SORZANO	70,0671	12,4387	82,5058	BARGOTA	416,8963	44,9541	461,8504				
SOTÉS	264,9825	28,5958	293,5783	MENDAVIA	1.645,2602	140,1486	1.785,4088				
TIRGO	162,0591	7,7330	169,7921	SAN ADRIÁN	603,6044	41,0046	644,6090				
TORMANTOS	22,4167	0,7913	23,2080	SARTAGUDA	23,6659	0,0000	23,6659				
TORRECILLA SOBRE ALESANCO	133,9740	29,8446	163,8185	VIANA	1.414,1010	120,3524	1.534,4534				
				TOTAL NAVARRA	6.645,6842	562,4687	7.208,1529				



5-B. VIÑEDOS PRODUCTIVOS, IMPRODUCTIVOS E INSCRITOS CAMPAÑA 2021 (en hectáreas)

	VARIETADES TINTAS			VARIETADES BLANCAS			TOTAL TINTAS Y BLANCAS		
	PRODUCTIVO	IMPRODUCTIVO	TOTAL INSCRITO	PRODUCTIVO	IMPRODUCTIVO	TOTAL INSCRITO	PRODUCTIVO	IMPRODUCTIVO	TOTAL INSCRITO
LA RIOJA	41.159	301	41.460	4.506	45	4.551	45.665	346	46.011
ALAVA	12.339	78	12.417	894	6	900	13.233	84	13.317
NAVARRA	6.749	6	6.755	570	-	570	7.319	6	7.325
TOTAL DOCA RIOJA	60.247	385	60.632	5.970	51	6.021	66.217	436	66.653

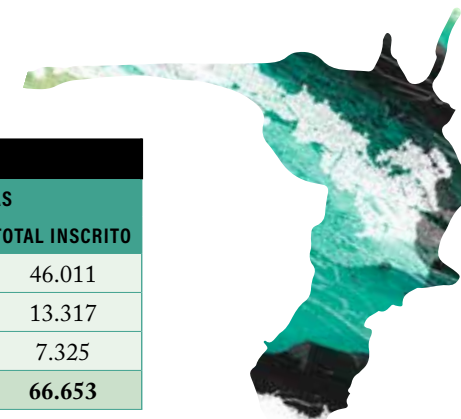

6. VIÑEDOS SEGÚN VARIETADES DE UVA POR COMUNIDADES - 2021 (en hectáreas)

		LA RIOJA	% S/T	ÁLAVA	% S/T	NAVARRA	% S/T	TOTAL	% S/TINTAS	% S/TOTAL VIÑEDO
TINTAS	TEMPRANILLO	35.620,0431	85,91%	11.958,6036	96,31%	5.641,7552	83,52%	53.220,4019	87,78%	79,85%
	GARNACHA	3.892,8348	9,39%	105,6336	0,85%	485,3569	7,19%	4.483,8253	7,40%	6,73%
	MAZUELO	845,5723	2,04%	97,2350	0,78%	229,9422	3,40%	1.172,7496	1,93%	1,76%
	GRACIANO	864,2498	2,08%	187,5560	1,51%	328,5060	4,86%	1.380,3118	2,28%	2,07%
	MATURANA TINTA	173,1495	0,42%	38,0005	0,31%	48,5516	0,72%	259,7016	0,43%	0,39%
	OTRAS TINTO	64,2109	0,15%	29,7165	0,24%	20,7771	0,31%	114,7045	0,19%	0,17%
	TOTAL TINTO	41.460,0606	100%	12.416,7451	100%	6.754,8891	100%	60.631,6948	100%	90,97%

		LA RIOJA	% S/T	ÁLAVA	% S/T	NAVARRA	% S/T	TOTAL	% S/BLANCAS	% S/ TOTAL VIÑEDO
BLANCAS	VIURA	3.091,2819	67,93%	799,7486	88,81%	200,1711	35,11%	4.091,2016	67,94%	6,14%
	MALVASÍA	94,8750	2,08%	25,1923	2,80%	10,4731	1,84%	130,5403	2,17%	0,20%
	GARNACHA BLANCA	166,6024	3,66%	10,8682	1,21%	61,0377	10,71%	238,5083	3,96%	0,36%
	TEMPRANILLO BLANCO	612,4410	13,46%	32,6104	3,62%	117,4654	20,60%	762,5168	12,66%	1,14%
	MATURANA BLANCA	38,0896	0,84%	1,4234	0,16%	0,9910	0,17%	40,5040	0,67%	0,06%
	VERDEJO	199,5773	4,39%	2,0676	0,23%	120,5953	21,15%	322,2402	5,35%	0,48%
	TURRUNTÉS	4,5546	0,10%	0,0130	0,00%	0,0000	0,00%	4,5676	0,08%	0,01%
	CHARDONNAY	111,4960	2,45%	9,9219	1,10%	31,9755	5,61%	153,3935	2,55%	0,23%
	SAUVIGNON BLANC	202,4263	4,45%	17,6732	1,96%	26,9503	4,73%	247,0499	4,10%	0,37%
	OTRAS BLANCO	29,6373	0,65%	1,0048	0,11%	0,4854	0,09%	31,1274	0,52%	0,05%
TOTAL BLANCO	4.550,9814	100%	900,5234	100%	570,1448	100%	6.021,6495	100%	9,03%	

7. VIÑEDO POR AÑOS DE PLANTACIÓN (en hectáreas)

.../1980	1981/1985	1986/1990	1991/1995	1996/2000	2001/2005	2006/2010	2011/2015	2016/2020
9.421,14	5.114,44	7.043,90	5.686,86	11.150,44	11.091,49	5.854,58	7.665,37	3.242,77

8. EVOLUCIÓN DEL VIÑEDO INSCRITO POR COMUNIDADES AUTÓNOMAS EN LA D.O.Ca. RIOJA (en hectáreas)

	VIÑEDO INSCRITO A 31-12-1983	VARIACIONES																		
		1984	1985	1986	1987	1988	1989	1990	1991	1992	1993	1994	1995	1996	1997	1998	1999	2000	2001	2002
LA RIOJA	27.395	1.129	1.212	783	1.331	-210	-826	1.417	-28	1.037	878	982	-191	260	1.237	497	1.250	1.630	2.398	1.029
ÁLAVA	8.039	596	333	468	291	96	43	395	-40	72	205	269	61	-13	342	288	210	400	323	414
NAVARRA	2.915	135	-14	84	-28	539	249	600	271	161	166	-92	-88	-149	-48	189	470	246	6	379
TOTAL	38.349	1.860	1.531	1.335	1.594	425	-534	2.412	203	1.270	1.249	1.159	-218	98	1.531	974	1.930	2.276	2.727	1.822

	VARIACIONES																			VIÑEDO INSCRITO A 31-12-2021
	2003	2004	2005	2006	2007	2008	2009	2010	2011	2012	2013	2014	2015	2016	2017	2018	2019	2020	2021	
LA RIOJA	-10	533	-29	-17	115	197	-540	449	-176,46	-496,94	-151,26	457,19	1.070,76	415,69	-3,99	617,89	378,2	-161,40	+267,81	46.011,04
ÁLAVA	-65	434	-153	-98	73	-49	140	220	134,9	-90,94	-18,29	-50,09	15,56	3,10	100,70	-159,96	-50,69	88,94	+51,17	13.317,26
NAVARRA	229	360	204	-10	11	-11	24	14	-33,4	60,79	9,37	-2,07	-67,15	31,82	217,44	56,49	71,4	104,78	+63,34	7.325,03
TOTAL	154	1.327	22	-125	199	22	-377	683	-74,95	-527,10	-160,18	405,03	1.019,17	450,61	314,15	514,41	398,92	-31,33	+382,82	66.653,33

9. VIÑEDOS SEGÚN TAMAÑO DE PARCELAS - 2021

TAMAÑO PARCELA EN HECTÁREAS	0- 0,09	0,10-0,24	0,25-0,49	0,50-0,99	1-1,99	2-3,49	3,50-4,99	5-7,49	7,50-9,99	10-14,99	15-29,99	30-50
Nº PARCELAS	11.381	28.293	30.678	25.515	13.172	3.015	580	338	114	64	41	3
% S/TOTAL	10,05	25,00	27,10	22,54	11,64	2,66	0,51	0,30	0,10	0,06	0,04	0,00
SUPERFICIE	691,40	4.906,60	11.067,44	17.781,66	17.646,23	7.531,59	2.379,75	2.016,88	968,56	746,52	820,57	96,08
% S/TOTAL	1,04	7,36	16,60	26,68	26,47	11,30	3,57	3,03	1,45	1,12	1,23	0,14

10. NÚMERO DE PARCELAS DE VIÑEDO POR COMUNIDADES

COMUNIDAD	Nº DE PARCELAS	% S/TOTAL	TAMAÑO MEDIO HAS	TOTAL HECTÁREAS	% S/TOTAL
LA RIOJA	78.232	69,11	0,59	46.011,04	69,03
ÁLAVA	25.563	22,58	0,52	13.317,26	19,98
NAVARRA	9.399	8,31	0,78	7.325,03	10,99
TOTAL DOCA RIOJA	113.194	100,00	0,59	66.653,33	100,00

11. EXISTENCIAS DE VINO AMPARADO A 31-12-2021 (en litros)

TIPO	COSECHEROS	COOPERATIVAS	ALMACENISTAS	CRIADORES	TOTAL
BLANCO	520.241	8.413.814	1.096.191	25.985.521	36.015.767
ROSADO	294.318	4.421.462	193.628	13.739.305	18.648.713
TINTO	7.695.496	104.579.130	5.244.624	737.973.125	855.492.375
TOTAL	8.510.055	117.414.405	6.534.443	777.697.951	910.156.855

12. EXISTENCIAS DE VINO AMPARADO POR TIPO ENVASE A 31-12-2021 (en litros)

DEPÓSITO	BARRICA	DEPÓSITO (CRIANZA)*	BOTELLERO	TOTAL
384.457.719	275.202.790	151.743.435	98.752.911	910.156.855

*Vinos de crianza almacenados en depósito

14. EVOLUCIÓN DEL PARQUE DE BARRICAS

1990	1995	2000	2005	2008	2009	2010	2011	2012	2013	2014	2015	2016	2017	2018	2019	2020	2021
546.615	598.000	939.454	1.161.331	1.262.022	1.286.738	1.292.261	1.290.226	1.277.696	1.262.296	1.284.672	1.271.688	1.325.629	1.368.359	1.385.369	1.356.820	1.371.679	1.372.280 (+601)

15-A. BODEGAS DE RIOJA INSCRITAS A 31-12-2021 (titulares)

TITULARES	LA RIOJA	ÁLAVA	NAVARRA	TOTAL	DIF/2020
CRIADORES	218	139	14	371	0
ALMACENISTAS	52	41	0	93	-1
COOPERATIVAS	27	7	3	37	0
COSECHEROS	86	108	0	194	-17
TOTALES	383	295	17	695	-18

13. EXISTENCIAS DE VINO AMPARADO POR AÑADAS A 31-12-2021 (en litros)

AÑADA	EXISTENCIAS	AÑADA	EXISTENCIAS	AÑADA	EXISTENCIAS
CA	484.439	1993	10.825	2008	700.342
CVC	1.030.762	1994	83.470	2009	1.177.382
1980	23.069	1995	75.359	2010	3.017.548
1981	100.838	1996	22.266	2011	4.709.718
1982	21.543	1997	12.477	2012	3.971.002
1983	11.178	1998	101.826	2013	3.166.829
1984	1.476	1999	60.261	2014	9.509.654
1985	16.984	2000	201.667	2015	25.504.604
1986	8.961	2001	631.319	2016	58.320.468
1987	20.385	2002	17.979	2017	102.433.576
1988	9.937	2003	61.955	2018	187.969.336
1989	10.352	2004	409.449	2019	216.084.014
1990	5.696	2005	359.639	2020	270.005.089
1991	28.117	2006	438.406	2021	280.950.064
1992	7.558	2007	571.087	TOTAL	910.156.855

15-B. BODEGAS DE RIOJA CON REGISTRO DE EMBOTELLADOR

TITULARES	LA RIOJA	ÁLAVA	NAVARRA	TOTAL
CRIADORES	233	143	13	389
ALMACENISTAS	36	32	0	68
COOPERATIVAS	19	7	2	28
COSECHEROS	36	50	0	86
TOTALES	324	232	15	571

16-A. BODEGAS POR TRAMOS DE CAPACIDAD A 31-12-2021 (titulares)						
TRAMOS DE CAPACIDAD	HASTA 1 MM.L.	DE 1 A 3 MM.L.	DE 3 A 5 MM.L.	DE 5 A 10 MM.L.	MÁS DE 10 MM.L.	TOTAL
CRIADORES	214	90	20	21	26	371
ALMACENISTAS	90	3	0	0	0	93
COOPERATIVAS	1	9	4	15	8	37
COSECHEROS	192	2	0	0	0	194
TOTALES	497	104	24	36	34	695

16-B. EVOLUCIÓN DE CAPACIDAD DE ALMACENAMIENTO Y CRIANZA DE LAS BODEGAS DE RIOJA (en litros)			
AÑO	DEPÓSITOS	BARRICAS	TOTAL
1982	371.047.288	91.484.700	462.531.988
1993	708.219.134	131.308.241	839.527.375
1998	865.913.648	181.158.584	1.047.072.232
2008	1.123.523.840	284.350.863	1.407.874.703
2020	1.183.050.448	309.108.262	1.492.158.710
2021	1.185.978.320	309.237.713	1.495.216.033
CRIADORES	867.531.345	297.141.938	1.164.673.283
ALMACENISTAS	20.039.349	0	20.039.349
COOPERATIVAS	259.841.843	12.095.775	271.937.618
COSECHEROS	38.565.783	0	38.565.783

17. BODEGAS DE RIOJA POR TRAMOS DE COMERCIALIZACIÓN A 31-12-2021			
TIPO DE BODEGA	MILES DE LITROS (tramos)	Nº BODEGAS	% S/TOTAL VENTAS
CRIADORES	Mas de 10.001	3	21,94
	9.001 - 10.000	2	7,53
	8.001 - 9.000	2	6,46
	7.001 - 8.000	2	5,93
	6.001 - 7.000	2	5,21
	5.001 - 6.000	1	2,20
	4.001 - 5.000	6	10,24
	3.001 - 4.000	4	5,39
	2.001 - 3.000	6	5,50
	1.001 - 2.000	12	6,54
	501 - 1.000	19	5,23
	0 < 500	284	11,40
	TOTAL CRIADORES		343
ALMACENISTAS	0 < Máximo	55	0,45
	TOTAL ALMACENISTAS	55	0,45
COOPERATIVAS	7.001 > Máximo	1	2,86
	6.001 - 7.000	0	0,00
	5.001 - 6.000	0	0,00
	4.001 - 5.000	0	0,00
	3.001 - 4.000	0	0,00
	2.001 - 3.000	0	0,00
	1.001 - 2.000	3	1,25
	501 - 1.000	2	0,55
	0 < 500	19	0,95
	TOTAL COOPERATIVAS	25	5,61
COSECHEROS	0 < Máximo	61	0,38
	TOTAL COSECHEROS	61	0,38
TOTAL GENERAL		484	100,00

COMERCIALIZACIÓN

18. EVOLUCIÓN DE LA COMERCIALIZACIÓN DE VINOS DE RIOJA 1985-2021 (en litros)

AÑOS	MERCADO INTERIOR		MERCADO EXTERIOR		TOTAL VENTAS		AÑOS	MERCADO INTERIOR		MERCADO EXTERIOR		TOTAL VENTAS	
	LITROS	% S/AA	LITROS	% S/AA	LITROS	% S/AA		LITROS	% S/AA	LITROS	% S/AA	LITROS	% S/AA
1985	67.743.375	-	28.633.625	-	96.377.000	-0,35	2003	170.209.213	-4,43	66.138.317	-8,26	236.347.530	-5,54
1986	74.651.578	10,70	29.902.122	4,43	104.553.700	+8,48	2004	182.308.591	7,10	69.027.451	4,36	251.336.042	6,34
1987	77.442.665	3,74	35.665.935	19,28	113.108.600	+8,18	2005	179.565.974	-1,57	71.230.807	3,19	250.796.781	-0,26
1988	82.894.300	7,04	34.301.700	-3,82	117.196.000	+3,61	2006	182.715.391	1,75	78.965.590	10,86	261.680.981	4,34
1989	77.784.543	-6,16	26.631.578	-22,36	104.416.121	-10,90	2007	187.461.381	2,59	84.589.517	7,12	272.050.898	3,96
1990	77.252.631	-0,68	26.029.946	-2,26	103.782.577	-0,61	2008	171.992.928	-8,25	79.916.305	-5,52	251.909.233	-7,40
1991	99.841.642	29,2	29.137.809	11,9	128.979.451	24,28	2009	163.672.090	-4,89	72.425.805	-9,38	236.097.895	-6,31
1992	114.478.913	14,6	34.362.372	17,9	148.841.285	15,40	2010	181.262.567	10,75	85.855.264	18,53	267.117.831	13,14
1993	120.199.494	5	38.722.771	12,7	158.922.265	6,77	2011	176.985.130	-2,42	91.920.407	7,06	268.905.537	0,62
1994	139.918.321	16,4	56.790.139	46,6	196.708.460	23,78	2012	169.448.349	-4,26	96.967.206	5,47	266.415.555	-0,93
1995	125.953.908	-9,98	59.116.887	4,1	185.070.795	-5,92	2013	174.982.696	3,17	102.184.584	5,39	277.167.280	3,98
1996	119.444.519	-5,46	58.846.727	-0,46	178.291.246	-3,66	2014	175.003.261	0,02	105.786.163	3,52	280.789.424	1,31
1997	137.458.184	15,08	67.781.317	15,18	205.239.501	15,11	2015	177.410.848	1,10	106.612.815	1,20	284.023.663	1,13
1998	150.682.311	9,47	71.550.035	5,5	222.232.346	8,15	2016	178.674.747	0,67	103.770.362	-2,70	282.445.109	-0,59
1999	138.445.732	-8,13	57.133.801	-20,67	195.579.533	-11,99	2017	175.827.159	-1,55	108.344.804	4,39	284.171.963	0,64
2000	120.119.230	-13,24	39.858.918	-30,24	159.978.148	-18,20	2018	166.887.988	-5,12	96.450.717	-10,98	263.338.705	-7,35
2001	159.986.313	33,28	60.405.880	51,53	220.392.193	37,83	2019	161.625.056	-3,18	94.289.028	-2,24	255.914.084	-2,84
2002	178.115.778	11,27	72.097.169	19,33	250.212.947	13,48	2020	130.628.218	-18,46	103.890.932	8,34	234.519.150	-8,43
							2021	148.464.615	13,58	105.709.910	1,75	254.174.525	8,34

19. ESTADÍSTICA DE COMERCIALIZACIÓN AÑO 2021 (en litros)

TIPO	MERCADO	SIN CRIANZA	% S/2020	CRIANZA	% S/2020	RESERVA	% S/2020	GRAN RESERVA	% S/2020	TOTAL	% S/2020
BLANCO	ESPAÑA	15.340.484	4,84	69.577	-3,97	77.625	75,26	22.076	735,58	15.509.762	5,13
	EXTERIOR	8.775.931	6,10	42.607	12,19	107.079	25,22	6.576	262,51	8.932.193	6,38
	TOTAL	24.116.415	5,29	112.184	1,59	184.704	42,29	28.652	543,00	24.441.955	5,59
ROSADO	ESPAÑA	7.641.439	4,15	24.987	-9,47	5.744	138,74	3.304	-22,68	7.675.474	4,13
	EXTERIOR	4.561.712	4,85	940	207,19	135	-25,00	11.622	-0,08	4.574.409	4,85
	TOTAL	12.203.151	4,41	25.927	-7,09	5.879	127,34	14.926	-6,15	12.249.883	4,40
TINTO	ESPAÑA	38.519.888	15,82	67.451.610	16,24	17.118.444	10,59	2.189.438	19,74	125.279.380	15,36
	EXTERIOR	35.100.245	-4,07	21.692.493	0,42	29.656.023	6,34	5.754.547	13,84	92.203.308	1,17
	TOTAL	73.620.133	5,40	89.144.103	11,94	46.774.467	7,86	7.943.985	15,41	217.482.688	8,89
TOTAL	ESPAÑA	61.501.810	11,36	67.546.174	16,20	17.201.813	10,80	2.214.818	20,68	148.464.615	13,58
	EXTERIOR	48.437.888	-1,57	21.736.040	0,44	29.763.237	6,40	5.772.745	13,90	105.709.910	1,75
	TOTAL	109.939.698	5,27	89.282.214	11,92	46.965.050	7,97	7.987.563	15,70	254.174.525	8,34

20. EXPORTACIÓN 2021: LOS DIEZ PRIMEROS PAÍSES

PAÍSES	SIN CRIANZA	CRIANZA	RESERVA	GRAN RESERVA	TOTAL	% S/2020	PRECIO MEDIO	%S/TOTAL EXPORTADO
1. REINO UNIDO	21.365.070	4.215.722	7.994.781	1.296.160	34.871.733	-1,00	3,89	32,99
2. ALEMANIA	5.566.019	2.639.693	4.405.215	494.866	13.105.793	2,41	4,40	12,40
3. ESTADOS UNIDOS	3.421.040	2.689.194	3.828.053	531.448	10.469.735	-0,07	6,46	9,90
4. SUIZA	914.410	1.091.851	1.988.999	645.410	4.640.670	-6,92	6,98	4,39
5. PAÍSES BAJOS	1.328.797	1.232.766	1.267.366	380.706	4.209.635	-3,37	5,31	3,98
6. IRLANDA	1.652.729	623.465	1.547.461	221.094	4.044.749	-6,74	4,36	3,83
7. CANADÁ	1.366.814	834.687	1.558.769	280.950	4.041.220	-2,49	6,74	3,82
8. RUSIA	2.351.091	879.372	494.934	87.617	3.813.014	9,67	3,36	3,61
9. SUECIA	499.342	1.064.095	890.085	325.745	2.779.267	-9,48	7,33	2,63
10. BÉLGICA	1.314.849	751.975	532.468	94.107	2.693.399	1,34	4,61	2,55
RESTO PAISES	8.657.727	5.713.220	5.255.106	1.414.642	21.040.695	14,55	5,98	19,90
TOTAL 2021	48.437.888	21.736.040	29.763.237	5.772.745	105.709.910	1,75	5,03	100