

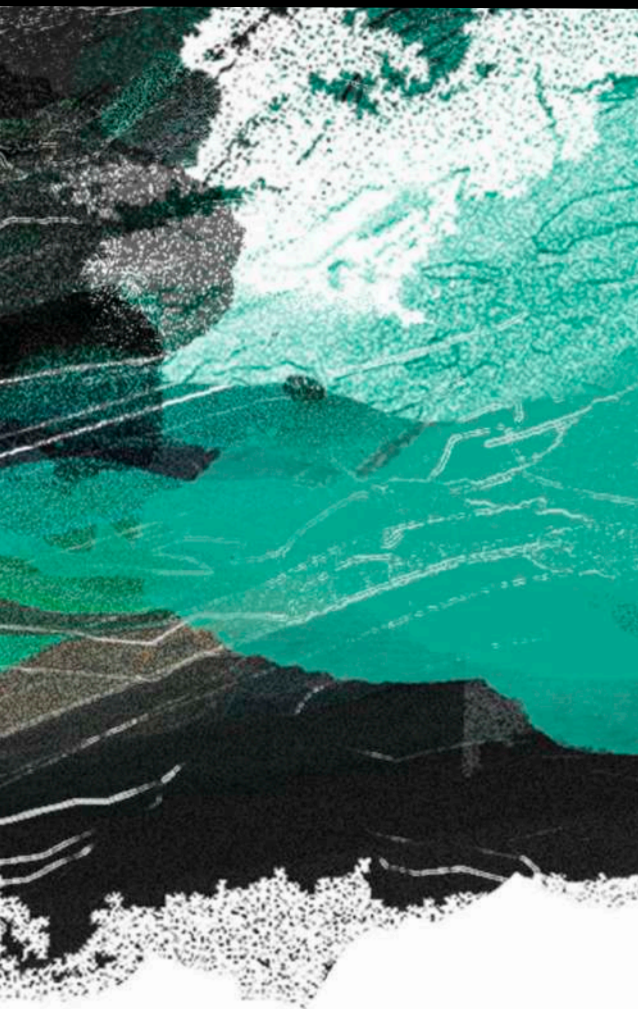

RIOJA



EN CIFRAS
ESTADÍSTICAS 2020



EN CIFRAS ESTADÍSTICAS 2020

ESTADÍSTICAS VITICULTURA Y BODEGAS:

- 1-A. EVOLUCIÓN DE LA VITIVINICULTURA EN LA D.O. CALIFICADA RIOJA / HISTÓRICO
- 1-B. EVOLUCIÓN DE LA VITIVINICULTURA EN LA D.O. CALIFICADA RIOJA / ÚLTIMA DÉCADA
2. PRODUCCIÓN DE UVA DE RIOJA - COSECHA 2020
3. ELABORACIÓN DE VINO AMPARADO EN LA COSECHA 2020 (LITROS)
4. EVOLUCIÓN DE HECTÁREAS, PRODUCCIÓN DE UVA Y ELABORACIÓN DE VINO
- 5 A. DISTRIBUCIÓN POR LOCALIDADES DE VIÑEDOS PRODUCTIVOS
- 5 B. VIÑEDOS PRODUCTIVOS, IMPRODUCTIVOS E INSCRITOS CAMPAÑA 2020 (EN HECTÁREAS)
6. VIÑEDOS SEGÚN VARIEDADES DE UVA POR COMUNIDADES - 2020 (EN HECTÁREAS)
7. VIÑEDO POR AÑOS DE PLANTACIÓN (EN HECTÁREAS)
8. EVOLUCIÓN DEL VIÑEDO INSCRITO POR COMUNIDADES AUTÓNOMAS EN LA D.O.Ca. RIOJA (EN HECTÁREAS)
9. VIÑEDOS SEGÚN TAMAÑO DE PARCELAS - 2020
10. NÚMERO DE PARCELAS DE VIÑEDO POR COMUNIDADES
11. EXISTENCIAS DE VINO AMPARADO A 31-12-2020 (EN HECTOLITROS)
12. EXISTENCIAS DE VINO AMPARADO POR TIPO ENVASE A 31-12-2020 (EN HECTOLITROS)
13. EXISTENCIAS DE VINO AMPARADO POR AÑADAS A 31-12-2020 (EN HECTOLITROS)
14. EVOLUCIÓN DEL PARQUE DE BARRICAS
- 15 A. BODEGAS DE RIOJA INSCRITAS A 31-12- 2020 (TITULARES)
- 15 B. BODEGAS DE RIOJA CON REGISTRO DE EMBOTELLADOR
- 16 A. BODEGAS POR TRAMOS DE CAPACIDAD A 31-12-2020 (TITULARES)
- 16 B. EVOLUCIÓN DE CAPACIDAD DE ALMACENAMIENTO Y CRIANZA DE LAS BODEGAS DE RIOJA (EN LITROS)
17. BODEGAS DE RIOJA POR TRAMOS DE COMERCIALIZACIÓN A 31-12-2020

ESTADÍSTICAS COMERCIALIZACIÓN:

18. EVOLUCIÓN DE LA COMERCIALIZACIÓN DE VINOS DE RIOJA 1985-2020 (EN LITROS)
19. ESTADÍSTICA DE COMERCIALIZACIÓN AÑO 2020 (EN HECTOLITROS)
20. EXPORTACIÓN 2020: LOS DIEZ PRIMEROS PAÍSES

1-A. EVOLUCIÓN DE LA VITIVINICULTURA EN LA D.O. CALIFICADA RIOJA / HISTÓRICO

		1985	1990	1995	2000	2005	2010	2015	% VARIACIÓN 1985/2015
SUPERFICIE DE VIÑEDO PRODUCTIVO (hectáreas)		38.817	43.074	47.346	52.029	59.212	61.960	61.870	+ 59,4%
PRODUCCIÓN AMPARADA (millones de litros)*		173,35	161,24	217,91	310,80	273,94	255,90	298,83	+ 72,4%
RENDIMIENTO (hl/ ha)		44,5	37,43	46,03	59,74	46,26	41,30	48,30	—
COMERCIALIZACIÓN (millones de litros)	Mercado interior	67,75	77,75	125,78	120,12	179,44	181,26	177,41	+ 162%
	Mercado exterior	28,63	26,03	59,12	39,86	71,23	85,86	106,61	+ 272,4%
	TOTAL VENTAS	96,38	103,78	184,90	159,98	250,67	267,12	284,02	+ 195%
EXISTENCIAS a 31 de diciembre (millones de litros)	Vinos años anteriores	182	315,91	246,89	459,42	529,63	587,67	496,03	+ 173%
	Última cosecha	173	161,24	214,12	309,81	273,06	254,93	296,68	+ 72,4%
	TOTAL EXISTENCIAS	355	477,15	461,01	769,23	802,69	842,60	792,71	+ 124%
RELACIÓN DE EXISTENCIAS / VENTAS		3,7	4,28	2,41	4,62	3,13	3,07	2,73	—
NÚMERO DE BODEGAS EMBOTELLADORAS		58	310	372	443	559	572	594	+ 925%
NÚMERO DE BODEGAS DE CRIANZA		58	103	153	222	324	375	381	+ 557%
NÚMERO DE BARRICAS (en miles)		450	547	598	939	1.161	1.292	1.271	+ 183%

* Producción amparada previa a la calificación

1-B. EVOLUCIÓN DE LA VITIVINICULTURA EN LA D.O. CALIFICADA RIOJA / ÚLTIMA DÉCADA

		2011	2012	2013	2014	2015	2016	2017	2018	2019	2020
SUPERFICIE DE VIÑEDO PRODUCTIVO (hectáreas)		62.143	62.153	61.840	61.645	61.870	62.620	64.215	65.001	65.726	65.811
PRODUCCIÓN AMPARADA (millones de litros)*		267,65	245,70	253,44	295,16	298,83	317,83	250,16	336,12	270,90	268,67
RENDIMIENTO (hl/ ha)		43,07	39,53	40,98	47,88	48,30	50,76	38,96	51,71	41,22	40,82
COMERCIALIZACIÓN (millones de litros)	Mercado interior	176,99	169,45	174,98	175,00	177,41	178,77	175,83	166,89	161,62	130,63
	Mercado exterior	91,92	96,97	102,18	105,79	106,61	103,77	108,34	96,45	94,29	103,89
	TOTAL VENTAS	268,91	266,42	277,16	280,79	284,02	282,44	284,17	263,34	255,91	234,52
EXISTENCIAS a 31 de diciembre (millones de litros)	Vinos años anteriores	568,81	563,69	525,30	491,58	496,03	506,47	532,69	512,59	584,97	621,41
	Última cosecha	266,88	244,51	252,49	293,20	296,68	314,98	248,09	334,37	270,36	268,08
	TOTAL EXISTENCIAS	835,69	808,20	777,79	784,78	792,71	821,45	780,78	846,96	855,33	889,49
RELACIÓN DE EXISTENCIAS / VENTAS		3,03	2,96	2,74	2,72	2,73	2,84	2,68	3,14	3,25	3,70
NÚMERO DE BODEGAS EMBOTELLADORAS		583	581	587	600	594	601	607	600	574	576
NÚMERO DE BODEGAS DE CRIANZA		382	386	392	403	381	391	396	396	449	449
NÚMERO DE BARRICAS (en miles)		1.290	1.278	1.262	1.284	1.271	1.326	1.368	1.385	1.356	1.371

2. PRODUCCIÓN DE UVA DE RIOJA - COSECHA 2020

COMUNIDAD		PRODUCCIÓN EN KILOGRAMOS			RENDIMIENTO	
		TINTA	BLANCA	TOTAL	TINTA	BLANCA
LA RIOJA	TOTAL	252.959.638	35.163.919	288.123.557	6.171	7.809
	AMPARADO	234.778.276	34.083.219	268.861.495	5.727	7.569
	STOCK	3.699.736	0	3.699.736	90	0
	EXCESO	14.481.626	1.080.700	15.562.326	353	240
ÁLAVA	TOTAL	68.825.004	6.583.999	75.409.003	5.629	7.380
	AMPARADO	66.912.059	6.520.491	73.432.550	5.472	7.309
	STOCK	493.618	0	493.618	40	0
	EXCESO	1.419.327	63.508	1.482.835	116	71
NAVARRA	TOTAL	41.903.678	4.522.664	46.426.342	6.317	8.067
	AMPARADO	38.353.713	4.410.822	42.764.535	5.782	7.868
	STOCK	1.365.035	0	1.365.035	206	0
	EXCESO	2.184.930	111.842	2.296.772	329	199
TOTAL	TOTAL	363.688.320	46.270.582	409.958.902	6.076	7.769
	AMPARADO	340.044.048	45.014.532	385.058.580	5.681	7.558
	STOCK	5.558.389	0	5.558.389	93	0
	EXCESO	18.085.883	1.256.050	19.341.933	302	211

3. ELABORACIÓN DE VINO AMPARADO EN LA COSECHA 2020 (LITROS)

COMUNIDAD	TIPO BODEGA	TINTO	ROSADO	BLANCO	TOTAL
LA RIOJA	COSECHEROS	2.531.569	156.610	188.899	2.877.078
	COOPERATIVAS	54.636.757	3.148.785	3.427.482	61.213.024
	ALMACENISTAS	2.113.856	124.410	255.966	2.494.232
	CRIADORES	100.658.322	6.803.832	13.120.491	120.582.645
	TOTAL	159.940.504	10.233.637	16.992.838	187.166.979
ALAVA	COSECHEROS	3.667.326	4.802	80.394	3.752.522
	COOPERATIVAS	7.081.374	23.295	390.205	7.494.874
	ALMACENISTAS	1.144.819	11.375	77.507	1.233.701
	CRIADORES	46.483.807	2.352.238	5.064.282	53.900.327
	TOTAL	58.377.326	2.391.710	5.612.388	66.381.424
NAVARRA	COSECHEROS	0	0	0	0
	COOPERATIVAS	4.920.340	100.950	547.336	5.568.626
	ALMACENISTAS	0	0	0	0
	CRIADORES	9.062.893	691.529	1.133.638	10.888.060
	TOTAL	13.983.233	792.479	1.680.974	16.456.686
TOTAL	COSECHEROS	6.198.895	161.412	269.293	6.629.600
	COOPERATIVAS	66.638.471	3.273.030	4.365.023	74.276.524
	ALMACENISTAS	3.258.675	135.785	333.473	3.727.933
	CRIADORES	156.205.022	9.847.599	19.318.411	185.371.032
	TOTAL	232.301.063	13.417.826	24.286.200	270.005.089

De estas producciones, se descontarán los vinos que no superen la fase de calificación

4. EVOLUCIÓN DE HECTÁREAS, PRODUCCIÓN DE UVA Y ELABORACIÓN DE VINO

AÑO	HECTÁREAS PRODUCTIVAS			PRODUCCIÓN (kg. de uva)	RENDIMIENTO MEDIO (kg/ha)	ELABORACIÓN AMPARADA (litros)
	TINTAS	BLANCAS	TOTAL			
1985	29.903	9.094	38.817	241.296.770	6.319	173.346.717
1986	29.936	9.079	39.015	173.529.246	4.448	119.830.258
1987	30.206	9.065	39.271	186.151.310	4.740	133.749.709
1988	33.049	8.997	42.046	180.410.559	4.291	131.082.102
1989	33.851	8.840	42.691	223.279.641	5.230	160.609.524
1990	34.182	8.669	42.851	225.635.498	5.266	161.242.940
1991	34.381	8.509	42.889	213.410.823	4.976	145.345.353
1992	35.848	8.227	44.075	214.637.991	4.870	149.938.412
1993	37.528	8.247	45.775	249.738.789	5.456	173.920.771
1994	38.955	8.238	47.193	241.689.232	5.121	168.843.546
1995	39.267	8.090	47.357	303.643.224	6.412	217.910.968
1996	39.378	7.923	47.301	340.408.707	7.197	244.468.446
1997	39.920	7.844	47.764	359.612.606	7.529	253.574.457
1998	40.679	7.709	48.388	386.776.917	7.993	273.560.471
1999	42.522	7.484	50.006	305.342.334	6.106	216.241.745
2000	44.676	7.339	52.015	490.669.779	9.431	310.801.915
2001	46.999	6.799	53.798	367.989.290	6.848	242.347.992
2002	49.459	6.086	55.545	284.289.535	5.118	196.823.899
2003	51.194	5.386	56.580	437.607.739	7.734	298.418.768
2004	53.161	4.975	58.136	472.281.522	8.124	269.695.002
2005	54.567	4.645	59.212	445.091.696	7.517	273.940.000
2006	55.931	4.458	60.389	421.440.239	6.979	278.180.000
2007	56.569	4.204	60.773	412.617.538	6.789	273.687.537
2008	56.825	4.057	60.882	396.622.326	6.515	272.118.653
2009	57.344	3.926	61.270	412.387.909	6.731	277.558.000
2010	58.109	3.851	61.960	395.196.593	6.378	255.904.080
2011	58.375	3.768	62.143	387.618.868	6.238	267.647.691
2012	58.389	3.764	62.153	354.904.866	5.710	245.704.466
2013	58.026	3.814	61.840	368.421.839	5.958	253.441.316
2014	57.761	3.884	61.645	434.006.506	7.040	295.164.588
2015	57.866	4.004	61.870	441.887.833	7.142	298.825.948
2016	57.998	4.621	62.619	462.472.339	7.385	317.828.229
2017	58.623	5.592	64.215	349.494.277	5.443	250.164.769
2018	59.037	5.965	65.001	485.854.620	7.475	336.124.391
2019	59.747	5.979	65.726	385.810.919	5.870	270.895.530
2020	59.855	5.956	65.811	409.958.902	6.229	268.665.195

5 A. DISTRIBUCIÓN POR LOCALIDADES DE VIÑEDOS PRODUCTIVOS

LA RIOJA	Hectáreas de viñedo		TOTAL	LA RIOJA	Hectáreas de viñedo		TOTAL
	TINTAS	BLANCAS			TINTAS	BLANCAS	
ÁBALOS	686,4423	46,4043	732,8466	CIDAMON	60,6670	0,0000	60,6670
AGONCILLO	164,2182	5,6024	169,8206	CIHURI	330,2984	17,5538	347,8522
AGUILAR DEL RÍO ALHAMA	38,8159	1,1924	40,0083	CIRUEÑA	28,9997	3,8819	32,8816
ALBELDA DE IREGUA	145,1735	47,3047	192,4782	CLAVIJO	174,2079	26,3878	200,5957
ALBERITE	234,5304	25,5877	260,1181	CORDOVÍN	112,1022	103,8011	215,9033
ALCANADRE	530,2443	69,6398	599,8841	CORERA	196,3739	3,0642	199,4381
ALDEANUEVA DE EBRO	1.491,0022	86,5732	1.577,5754	CORNAGO	16,1494	2,4754	18,6248
ALESANCO	424,2003	172,6570	596,8573	CUZCURRITA DEL RÍO TIRÓN	548,5993	67,2879	615,8872
ALESÓN	204,6843	24,4095	229,0938	DAROCA DE RIOJA	11,3140	1,7009	13,0149
ALFARO	4.032,6722	326,4670	4.359,1392	ENTRENA	673,8211	89,7387	763,5598
ANGUCIANA	52,4051	1,1642	53,5693	FONCEA	16,1000	3,4467	19,5467
ARENZANA DE ABAJO	317,3790	45,6000	362,9790	FONZALECHE	293,8559	22,9220	316,7779
ARENZANA DE ARRIBA	175,3241	25,1003	200,4244	FUENMAYOR	1.553,7301	78,8363	1.632,5664
ARNEDILLO	1,5674	0,0084	1,5758	GALBARRULI	135,0529	18,5863	153,6392
ARNEDO	319,2040	11,8074	331,0114	GALILEA	163,8152	14,8295	178,6447
ARRÚBAL	4,9747	0,0000	4,9747	GIMILEO	101,3971	8,7099	110,1070
AUSEJO	1.569,8765	106,9825	1.676,8590	GRÁVALOS	27,9555	10,7164	38,6719
AUTOL	1.009,8665	92,0423	1.101,9088	HARO	1.062,8263	108,3431	1.171,1694
AZOFRA	429,3375	63,2095	492,5470	HERCE	67,3269	2,3022	69,6291
BADARÁN	426,0896	81,6159	507,7055	HERRAMELLURI	9,2972	0,0000	9,2972
BAÑARES	106,2326	13,2881	119,5207	HERVÍAS	51,8942	12,0649	63,9591
BAÑOS DE RIOJA	70,0184	15,0066	85,0250	HORMILLA	361,2466	82,8383	444,0849
BAÑOS DE RÍO TOBÍA	149,4517	35,6480	185,0997	HORMILLEJA	203,8327	26,4069	230,2396
BERCEO	13,1097	2,6293	15,7390	HORNOS DE MONCALVILLO	152,2312	33,8009	186,0321
BERGASA	297,4092	132,0330	429,4422	HUÉRCANOS	1.193,1176	85,3837	1.278,5013
BERGASILLAS BAJERA	4,7056	0,0000	4,7056	IGEA	108,0053	7,4757	115,4810
BEZARES	3,9975	0,0000	3,9975	LAGUNILLA DE JUBERA	122,0778	8,2208	130,2986
BOBADILLA	17,7628	2,1016	19,8644	LARDERO	52,8631	2,2094	55,0725
BRIÑAS	95,9424	4,0023	99,9447	LEIVA	24,0861	4,2890	28,3751
BRIONES	1.277,8609	123,2529	1.401,1138	LEZA DE RÍO LEZA	6,1625	0,2729	6,4354
CALAHORRA	735,9356	64,0907	800,0263	LOGROÑO	1.040,0674	97,6221	1.137,6895
CAMPROVÍN	142,4228	27,6199	170,0427	MANJARRÉS	171,3557	25,0750	196,4307
CANILLAS DE RIO TUERTO	101,0691	29,0766	130,1457	MATUTE	7,7713	1,3600	9,1313
CAÑAS	105,9665	21,5069	127,4734	MEDRANO	271,5974	39,4627	311,0601
CÁRDENAS	112,9918	40,8125	153,8043	MURILLO DE RÍO LEZA	740,8189	32,2464	773,0653
CASALARREINA	70,0486	9,6662	79,7148	NÁJERA	947,6846	241,6449	1.189,3295
CASTAÑARES DE RIOJA	14,8964	3,2804	18,1768	NALDA	115,5424	35,4602	151,0026
CELLORIGO	40,6963	2,0180	42,7143	NAVARRETE	948,0559	89,5619	1.037,6178
CENICERO	1.976,4916	92,0861	2.068,5777	OCÓN	469,6642	58,8052	528,4694
CERVERA DE RÍO ALHAMA	331,6891	22,5029	354,1920	OCHANDURI	34,3988	5,3295	39,7283

5 A. DISTRIBUCIÓN POR LOCALIDADES DE VIÑEDOS PRODUCTIVOS

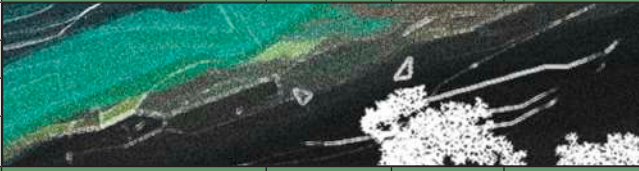
LA RIOJA	Hectáreas de viñedo		TOTAL	ALAVA	Hectáreas de viñedo		TOTAL
	TINTAS	BLANCAS			TINTAS	BLANCAS	
OLAURI	78,2391	6,7985	85,0376	BAÑOS DE EBRO	470,1553	41,1637	511,3190
PRADEJÓN	240,1432	14,3729	254,5161	CRIPAN	179,3971	9,6925	189,0896
PRÉJANO	10,8753	0,3764	11,2517	ELCIEGO	1.024,5584	45,8541	1.070,4125
QUEL	573,6515	80,4111	654,0626	ELVILLAR DE ÁLAVA	813,5253	66,5815	880,1068
EL REDAL	264,7417	11,7340	276,4757	LABASTIDA	1.082,1917	68,0468	1.150,2385
RIBAFRECHA	352,3312	20,9256	373,2568	LAGUARDIA	3.336,3280	239,1695	3.575,4975
RINCÓN DE SOTO	247,7558	33,3003	281,0561	LANCIEGO	1.035,8311	81,8728	1.117,7039
RODEZNO	495,9354	14,9772	510,9126	LAPUEBLA DE LABARCA	292,4985	23,8178	316,3163
SAJAZARRA	325,7453	30,0696	355,8149	LEZA	389,8927	29,9128	419,8055
SAN ASENSIO	1.602,3830	370,6638	1.973,0468	MOREDA	276,3339	28,1755	304,5094
SAN MILLÁN DE YECORA	8,1709	0,1303	8,3012	NAVARIDAS	580,6755	45,9135	626,5890
SANTA COLOMA	7,3178	2,5000	9,8178	OYÓN	1.207,9666	96,5854	1.304,5520
SANTA ENGRACIA DE JUBERA	269,4381	43,8318	313,2699	SAMANIEGO	472,3058	46,8802	519,1860
SANTA EULALIA BAJERA	9,7087	0,0000	9,7087	VILLABUENA DE ÁLAVA	489,3483	49,6340	538,9823
SAN TORCUATO	14,6012	0,4769	15,0781	YÉCORA	537,7589	30,0891	567,8480
SAN VICENTE DE LA SONSIERRA	1.757,3352	105,0274	1.862,3626	TOTAL ÁLAVA	12.227,2092	892,1169	13.119,3261
SOJUELA	98,6046	38,9053	137,5099				
SORZANO	71,6843	12,5937	84,2780				
SOTÉS	263,6270	27,7797	291,4067				
TIRGO	160,1194	7,7330	167,8524				
TORMANTOS	22,2980	0,8226	23,1206				
TORRECILO SOBRE ALESANCO	138,2891	29,8446	168,1337				
TORRENTALBO	213,9520	24,4268	238,3788				
TREVIANA	121,7088	14,2879	135,9967				
TRICIO	144,6741	31,6359	176,3100				
TUDELILLA	716,6439	24,8004	741,4443				
URUÑUELA	759,1955	66,1337	825,3292	NAVARRA	Hectáreas de viñedo		TOTAL
VENTOSA	204,5575	17,3845	221,9420	ANDOSILLA	964,5446	115,8931	1.080,4377
VIGUERA	2,1349	0,0000	2,1349	ARAS	81,0557	15,4084	96,4641
VILLALBA DE RIOJA	325,7014	24,9029	350,6043	AZAGRA	1.452,7076	80,5859	1.533,2935
VILLAMEDIANA DE IREGUA	307,6868	33,3270	341,0138	BARGOTA	413,5161	43,1405	456,6566
EL VILLAR DE ARNEDO	281,7419	7,0090	288,7509	MENDAÑA	1.620,9426	135,4931	1.756,4357
VILLAR DE TORRE	45,3776	19,5293	64,9069	SAN ADRIÁN	593,0593	40,9703	634,0296
VILLARROYA	2,4494	0,0000	2,4494	SARTAGUDA	19,3814	0,0777	19,4591
ZARRATÓN	240,0475	39,6421	279,6896	VIANA	1.401,5764	121,7581	1.523,3345
ENCLAVE "EL TERNERO"	100,1468	17,6667	117,8135	TOTAL NAVARRA	6.633,2398	560,6375	7.193,8773
							
TOTAL LA RIOJA	40.994,5516	4.502,8935	45.497,4451	TOTAL D.O.Ca.RIOJA	59.855,0006	5.955,6478	65.810,6485

5. B VIÑEDOS PRODUCTIVOS, IMPRODUCTIVOS E INSCRITOS CAMPAÑA 2020 (EN HECTÁREAS)

	VARIETADES TINTAS			VARIETADES BLANCAS			TOTAL TINTAS Y BLANCAS		
	PRODUCTIVO	IMPRODUCTIVO	TOTAL INSCRITO	PRODUCTIVO	IMPRODUCTIVO	TOTAL INSCRITO	PRODUCTIVO	IMPRODUCTIVO	TOTAL INSCRITO
LA RIOJA	40.705	522	41.227	4.455	61	4.516	45.160	583	45.743
ALAVA	12.219	148	12.367	896	3	899	13.115	151	13.266
NAVARRA	6.538	158	6.696	554	12	566	7.092	170	7.262
TOTAL DOCa RIOJA	59.462	828	60.290	5.905	76	5.981	65.367	904	66.271

* Del total del viñedo 'inscrito', es decir plantado, las nuevas plantaciones se consideran 'improductivas' en sus dos primeros años con carácter general

***NOTA SOBRE DATOS VIÑEDO EN CUADROS 6, 7, 8, 9 Y 10:**

Los datos se refieren a la superficie total de viñedo plantado, incluyendo los viñedos de 1º y 2º año 'no productivos' a efectos del amparo de su producción por la DOCa Rioja.

6. VIÑEDOS SEGÚN VARIETADES DE UVA POR COMUNIDADES - 2020 (EN HECTÁREAS)

TINTAS		La Rioja	% S/T	Álava	% S/T	Navarra	% S/T	Total	% S/tintas	% S/ Total viñedo
	TEMPRANILLO		35.359,5459	85,77%	11.927,0241	96,44%	5.596,9127	83,59%	52.883,4827	87,72%
GARNACHA		3.936,7021	9,55%	102,4915	0,83%	474,3455	7,08%	4.513,5391	7,49%	6,81%
MAZUELO		854,9416	2,07%	98,8055	0,80%	244,9647	3,66%	1.198,7118	1,99%	1,81%
GRACIANO		840,8720	2,04%	180,1613	1,46%	323,2846	4,83%	1.344,3179	2,23%	2,03%
MATURANA TINTA		166,4586	0,40%	28,7141	0,23%	34,0692	0,51%	229,2419	0,38%	0,35%
OTRAS TINTO		68,0431	0,17%	29,7405	0,24%	22,2668	0,33%	120,0504	0,20%	0,18%
TOTAL TINTO		41.226,5633	100%	12.366,9370	100%	6.695,8435	100%	60.289,3438	100%	90,97%

BLANCAS		La Rioja	% S/T	Álava	% S/T	Navarra	% S/T	Total	% S/blancas	% S/ Total viñedo
	VIURA		3.073,6277	68,05%	805,9399	89,63%	203,5239	35,97%	4.083,0915	68,26%
MALVASÍA		97,8738	2,17%	22,5955	2,51%	10,7702	1,90%	131,2395	2,19%	0,20%
GARNACHA BLANCA		158,6507	3,51%	8,8338	0,98%	55,3548	9,78%	222,8393	3,73%	0,34%
TEMPRANILLO BLANCO		604,6332	13,39%	32,6311	3,63%	117,4653	20,76%	754,7296	12,62%	1,14%
MATURANA BLANCA		37,9487	0,84%	0,4824	0,05%	0,9910	0,18%	39,4221	0,66%	0,06%
VERDEJO		207,0302	4,58%	2,0675	0,23%	118,2783	20,90%	327,3760	5,47%	0,49%
TURRUNTÉS		4,9142	0,11%	0,0130	0,00%	0,0000	0,00%	4,9272	0,08%	0,01%
CHARDONNAY		115,5865	2,56%	8,8439	0,98%	31,9807	5,65%	156,4111	2,61%	0,24%
SAUVIGNON BLANC		184,6985	4,09%	16,6381	1,85%	26,9930	4,77%	228,3296	3,82%	0,34%
OTRAS BLANCO		31,7086	0,70%	1,1173	0,12%	0,4854	0,09%	33,3113	0,56%	0,05%
TOTAL BLANCO		4.516,6721	100%	899,1625	100%	565,8426	100%	5.981,6772	100%	9,03%



■ Blancas ■ Tintas

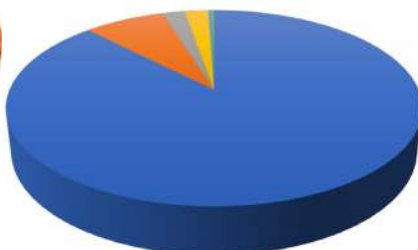

■ TEMPRANILLO ■ GARNACHA
■ MAZUELO ■ GRACIANO
■ MATURANA TINTA ■ OTRAS TINTO

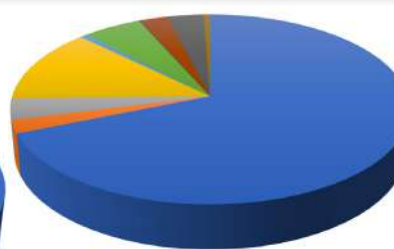

■ VIURA
■ MALVASÍA
■ GARNACHA BLANCA
■ TEMPRANILLO BLANCO
■ MATURANA BLANCA
■ VERDEJO
■ TURRUNTÉS
■ CHARDONNAY
■ SAUVIGNON BLANC
■ OTRAS BLANCO

7. VIÑEDO POR AÑOS DE PLANTACIÓN (EN HECTÁREAS)

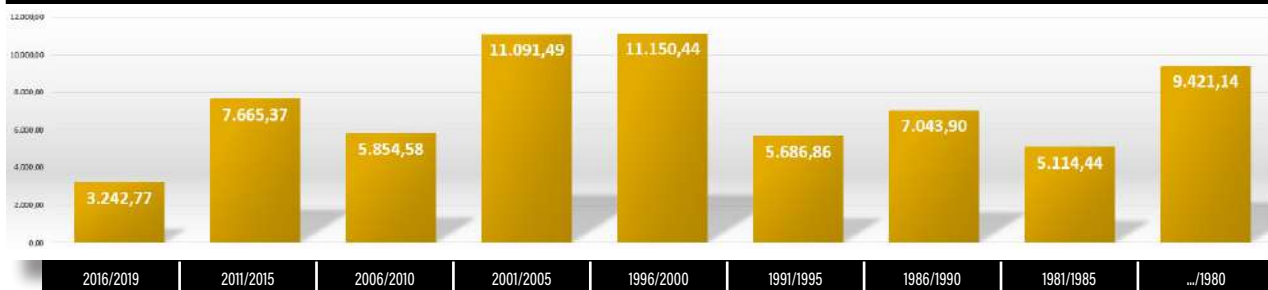

8. EVOLUCIÓN DEL VIÑEDO INSCRITO POR COMUNIDADES AUTÓNOMAS EN LA D.O.Ca. RIOJA (EN HECTÁREAS)

Viñedo inscrito a 31-12-1983	VARIACIONES																			
	1984	1985	1986	1987	1988	1989	1990	1991	1992	1993	1994	1995	1996	1997	1998	1999	2000	2001	2002	
La Rioja	27.395	1.129	1.212	783	1.331	-210	-826	1.417	-28	1.037	878	982	-191	260	1.237	497	1.250	1.630	2.398	1.029
Álava	8.039	596	333	468	291	96	43	395	-40	72	205	269	61	-13	342	288	210	400	323	414
Navarra	2.915	135	-14	84	-28	539	249	600	271	161	166	-92	-88	-149	-48	189	470	246	6	379
Total	38.349	1.860	1.531	1.335	1.594	425	-534	2.412	203	1.270	1.249	1.159	-218	98	1.531	974	1.930	2.276	2.727	1.822

	VARIACIONES																		Viñedo inscrito a 31-12-2020
	2003	2004	2005	2006	2007	2008	2009	2010	2011	2012	2013	2014	2015	2016	2017	2018	2019	2020	
La Rioja	-10	533	-29	-17	115	197	-540	449	-176,46	-496,94	-151,26	457,19	1.070,76	415,69	-3,99	617,89	378,2	-161,40	45.743,23
Álava	-65	434	-153	-98	73	-49	140	220	134,9	-90,94	-18,29	-50,09	15,56	3,10	100,70	-159,96	-50,69	88,94	13.266,09
Navarra	229	360	204	-10	11	-11	24	14	-33,4	60,79	9,37	-2,07	-67,15	31,82	217,44	56,49	71,4	104,78	7.261,68
Total	154	1.327	22	-125	199	22	-377	683	-74,95	-527,10	-160,18	405,03	1.019,17	450,61	314,15	514,41	398,92	-31,33	66.271,02

9. VIÑEDOS SEGÚN TAMAÑO DE PARCELAS - 2020

TAMAÑO PARCELA EN HECTÁREAS	0- 0,10	0,10-0,25	0,25-0,50	0,50-1	1-2	2-3,50	3,50-5	5-7,50	7,50-10	10-15	15-30	30-50
Nº PARCELAS	11.151	28.244	30.672	25.622	13.199	2.989	575	327	110	64	40	3
% S/TOTAL	9,87	25,00	27,14	22,68	11,68	2,65	0,51	0,29	0,10	0,06	0,04	0,00
SUPERFICIE	678,92	4.881,96	11.016,81	17.769,81	17.619,04	7.437,60	2.363,80	1.942,84	934,31	742,82	786,99	96,08
% S/TOTAL	1,02	7,37	16,62	26,81	26,59	11,22	3,57	2,93	1,41	1,12	1,19	0,14

10. NÚMERO DE PARCELAS DE VIÑEDO POR COMUNIDADES

COMUNIDAD	Nº DE PARCELAS	% S/TOTAL	TAMAÑO MEDIO HAS	TOTAL HECTÁREAS	% S/TOTAL
LA RIOJA	78.280	69,27	0,58	45.743,24	69,02
ÁLAVA	25.352	22,45	0,52	13.266,10	20,02
NAVARRA	9.354	8,28	0,78	7.261,68	10,96
TOTAL DOCa RIOJA	112.996	100	0,58	66.271,02	100

11. EXISTENCIAS DE VINO AMPARADO A 31-12-2020 (EN HECTOLITROS)

TIPO	COSECHEROS	COOPERATIVAS	ALMACENISTAS	CRIDADORES	TOTAL
BLANCO	3.754,14	55.439,62	3.787,95	234.330,31	297.312,01
ROSADO	3.047,94	38.743,47	2.320,20	129.630,72	173.742,33
TINTO	89.498,37	1.116.355,40	52.526,01	7.166.756,04	8.425.135,82
TOTAL	96.300,45	1.210.538,49	58.634,15	7.530.717,07	8.896.190,15

12. EXISTENCIAS DE VINO AMPARADO POR TIPO ENVASE A 31-12-2020 (EN HECTOLITROS)

DEPÓSITO	BARRICA	DEPÓSITO (crianza)*	BOTELLERO	TOTAL
3.554.666,65	2.775.346,94	1.590.926,96	975.249,6	8.896.190,15

* Vinos de crianza almacenados en depósito

13. EXISTENCIAS DE VINO AMPARADO POR AÑADAS A 31-12-2020 (EN HECTOLITROS)

AÑADA	EXISTENCIAS	AÑADA	EXISTENCIAS	AÑADA	EXISTENCIAS
CA	4.844,39	1993	108,25	2008	7.003,42
CVC	10.307,62	1994	834,70	2009	11.773,82
1980	230,69	1995	753,59	2010	30.175,48
1981	1.008,38	1996	222,66	2011	47.097,18
1982	215,43	1997	124,77	2012	39.710,02
1983	111,78	1998	1.018,26	2013	31.668,29
1984	14,76	1999	602,61	2014	95.096,54
1985	169,84	2000	2.016,67	2015	255.046,04
1986	89,61	2001	6.313,19	2016	583.204,68
1987	203,85	2002	179,79	2017	1.024.335,76
1988	99,37	2003	619,55	2018	1.879.693,36
1989	103,52	2004	4.094,49	2019	2.160.840,14
1990	56,96	2005	3.596,39	2020	2.700.050,89
1991	281,17	2006	4.384,06	TOTAL	8.896.190,15
1992	75,58	2007	5.710,87		

14. EVOLUCIÓN DEL PARQUE DE BARRICAS



Evolución año 2020: El número total de barricas de roble de 225 litros para la crianza a 31-12-2020 era de **1.371.679**, con un aumento de **14.859** sobre el año anterior.

15 A. BODEGAS DE RIOJA INSCRITAS A 31-12- 2020 (TITULARES)					
TITULARES	LA RIOJA	ÁLAVA	NAVARRA	TOTAL	DIF/2019
Criadores	218	139	14	371	+ 2
Almacenistas	53	41	0	94	+ 12
Cooperativas	27	7	3	37	0
Cosecheros	92	119	0	211	-9
Totales	390	306	17	713	+ 5

15 B. BODEGAS DE RIOJA CON REGISTRO DE EMBOTELLADOR				
TITULARES	LA RIOJA	ÁLAVA	NAVARRA	TOTAL
Criadores	232	143	13	388
Almacenistas	36	33	0	69
Cooperativas	19	7	2	28
Cosecheros	37	54	0	91
Totales	324	237	15	576

16 A. BODEGAS POR TRAMOS DE CAPACIDAD A 31-12-2020 (TITULARES)						
TRAMOS DE CAPACIDAD	HASTA 1 MM.L.	DE 1 A 3 MM.L.	DE 3 A 5 MM.L.	DE 5 A 10 MM.L.	MÁS DE 10 MM.L.	TOTAL
Criadores	214	91	20	20	26	371
Almacenistas	91	3	0	0	0	94
Cooperativas	1	9	4	16	7	37
Cosecheros	209	2	0	0	0	211
Totales	515	105	24	36	33	713

16 B. EVOLUCIÓN DE CAPACIDAD DE ALMACENAMIENTO Y CRIANZA DE LAS BODEGAS DE RIOJA (EN LITROS)			
AÑO	DEPÓSITOS	BARRICAS	TOTAL
1982	371.047.288	91.484.700	462.531.988
1993	708.219.134	131.308.241	839.527.375
1998	865.913.648	181.158.584	1.047.072.232
2008	1.123.523.840	284.350.863	1.407.874.703
2020	1.183.050.448	309.108.262	1.492.158.710
Criadores	859.501.701	298.536.187	1.158.037.888
Almacenistas	23.251.796	0	23.251.796
Cooperativas	259.252.628	10.572.075	269.824.703
Cosecheros	41.044.323	0	41.044.323

17. BODEGAS DE RIOJA POR TRAMOS DE COMERCIALIZACIÓN A 31-12-2020								
TIPO DE BODEGA	MILES DE LITROS (TRAMOS)	Nº BODEGAS	% S/TOTAL VENTAS	TIPO DE BODEGA	MILES DE LITROS (TRAMOS)	Nº BODEGAS	% S/TOTAL VENTAS	
CRIADORES	Más de 10.001	3	24,14	ALMACENISTAS	Más de 501	0	0,00	
	9.001 - 10.000	1	4,20		0 < 500	51	0,40	
	8.001 - 9.000	0	0,00		TOTAL ALMACENISTAS		51	0,40
	7.001 - 8.000	5	15,89	COOPERATIVAS	Más de 7.001	0	0,00	
	6.001 - 7.000	1	2,70		2.001 - 7.000	1	2,86	
	5.001 - 6.000	0	0,00		1.001 - 2.000	1	0,47	
	4.001 - 5.000	6	11,53		501 - 1.000	3	0,97	
	3.001 - 4.000	4	6,04		0 < 500	20	1,06	
	2.001 - 3.000	5	5,11		TOTAL COOPERATIVAS		25	5,36
	1.001 - 2.000	11	7,38	COSECHEROS	0 < 500	61	0,38	
	501 - 1.000	17	5,06		TOTAL COSECHEROS		61	0,38
	0 < 500	283	11,81		TOTAL GENERAL		473	100,00
TOTAL CRIADORES		336	93,86					

18. EVOLUCIÓN DE LA COMERCIALIZACIÓN DE VINOS DE RIOJA 1985-2020 (EN LITROS)

Años	Mercado Interior		Mercado Exterior		Total ventas	
	LITROS	% S/AA	LITROS	% S/AA	LITROS	% S/AA
1985	67.743.375	—	28.633.625	—	96.377.000	-0,35
1986	74.651.578	10,70	29.902.122	4,43	104.553.700	+8,48
1987	77.442.665	3,74	35.665.935	19,28	113.108.600	+8,18
1988	82.894.300	7,04	34.301.700	-3,82	117.196.000	+3,61
1989	77.784.543	-6,16	26.631.578	-22,36	104.416.121	-10,90
1990	77.252.631	-0,68	26.029.946	-2,26	103.782.577	-0,61
1991	99.841.642	29,2	29.137.809	11,9	128.979.451	24,28
1992	114.478.913	14,6	34.362.372	17,9	148.841.285	15,40
1993	120.199.494	5	38.722.771	12,7	158.922.265	6,77
1994	139.918.321	16,4	56.790.139	46,6	196.708.460	23,78
1995	125.953.908	-9,98	59.116.887	4,1	185.070.795	-5,92
1996	119.444.519	-5,46	58.846.727	-0,46	178.291.246	-3,66
1997	137.458.184	15,08	67.781.317	15,18	205.239.501	15,11
1998	150.682.311	9,47	71.550.035	5,5	222.232.346	8,15
1999	138.445.732	-8,13	57.133.801	-20,67	195.579.533	-11,99
2000	120.119.230	-13,24	39.858.918	-30,24	159.978.148	-18,20
2001	159.986.313	33,28	60.405.880	51,53	220.392.193	37,83
2002	178.115.778	11,27	72.097.169	19,33	250.212.947	13,48
2003	170.209.213	-4,43	66.138.317	-8,26	236.347.530	-5,54
2004	182.308.591	7,10	69.027.451	4,36	251.336.042	6,34
2005	179.565.974	-1,57	71.230.807	3,19	250.796.781	-0,26
2006	182.715.391	1,75	78.965.590	10,86	261.680.981	4,34
2007	187.461.381	2,59	84.589.517	7,12	272.050.898	3,96
2008	171.992.928	-8,25	79.916.305	-5,52	251.909.233	-7,40
2009	163.672.090	-4,89	72.425.805	-9,38	236.097.895	-6,31
2010	181.262.567	10,75	85.855.264	18,53	267.117.831	13,14
2011	176.985.130	-2,42	91.920.407	7,06	268.905.537	0,62
2012	169.448.349	-4,26	96.967.206	5,47	266.415.555	-0,93
2013	174.982.696	3,17	102.184.584	5,39	277.167.280	3,98
2014	175.003.261	0,02	105.786.163	3,52	280.789.424	1,31
2015	177.410.848	1,10	106.612.815	1,20	284.023.663	1,13
2016	178.674.747	0,67	103.770.362	-2,70	282.445.109	-0,59
2017	175.827.159	-1,55	108.344.804	4,39	284.171.963	0,64
2018	166.887.988	-5,12	96.450.717	-10,98	263.338.705	-7,35
2019	161.625.056	-3,18	94.289.028	-2,24	255.914.084	-2,84
2020	130.628.218	-18,46	103.890.932	8,34	234.519.150	-8,43

19 ESTADÍSTICA DE COMERCIALIZACIÓN AÑO 2020 (EN HECTOLITROS)

Tipo	Mercado	SIN CRIANZA	% S/2019	CRIANZA	% S/2019	RESERVA	% S/2019	GRAN RESERVA	% S/2019	TOTAL	% S/2019
Blanco	España	146.137,53	-6,65	724,50	-5,07	442,92	-1,77	26,42	-21,60	147.331,37	-6,63
	Exterior	82.703,34	11,03	379,78	3,88	855,14	26,98	18,14	-36,86	83.956,40	11,12
	Total	228.840,87	-0,95	1.104,28	-2,17	1.298,06	15,45	44,56	-28,62	231.287,77	-0,88
Rosado	España	73.091,84	-19,29	276,00	-54,52	24,06	100,00	42,73	36,52	73.434,63	-19,48
	Exterior	43.490,32	-12,73	3,06	-0,33	1,80	100,00	116,31	22,57	43.611,49	-12,66
	Total	116.582,16	-16,96	279,06	-54,24	25,86	100,00	159,04	26,03	117.046,12	-17,06
Tinto	España	332.914,61	-19,34	579.597,44	-25,35	154.952,34	8,31	18.051,80	-13,60	1.085.516,19	-19,77
	Exterior	365.883,98	7,55	216.027,40	0,64	278.881,20	17,63	50.548,85	21,79	911.341,43	9,35
	Total	698.798,59	-7,19	795.624,84	-19,72	433.833,54	14,12	68.600,65	9,94	1.996.857,62	-8,67
TOTAL:	España	552.143,97	-16,32	580.597,94	-25,35	155.419,32	8,30	18.120,95	-13,54	1.306.282,18	-18,46
	Exterior	492.077,64	5,94	216.410,24	0,65	279.738,14	17,66	50.683,30	21,76	1.038.909,32	8,34
	Total	1.044.221,61	-7,13	797.008,18	-19,72	435.157,46	14,13	68.804,25	9,94	2.345.191,50	-8,43

20. EXPORTACIÓN 2020: LOS DIEZ PRIMEROS PAÍSES

	SIN CRIANZA	CRIANZA	RESERVA	GRAN RESERVA	TOTAL	% S/2019	PRECIO MEDIO	%S/Total exportado
1. Reino Unido	22.002.518	4.047.732	8.057.050	1.114.089	35.221.389	19,48	3,69	33,90
2. Alemania	6.396.379	2.638.149	3.400.677	364.014	12.799.219	-2,13	4,17	12,32
3. Estados Unidos	3.300.025	2.527.314	4.119.010	530.719	10.477.068	8,16	5,82	10,08
4. Suiza	994.276	1.099.497	1.955.337	936.302	4.985.412	-6,51	6,89	4,80
5. Países Bajos	1.334.624	1.364.213	1.369.400	288.355	4.356.592	15,29	5,05	4,19
6. Irlanda	1.697.786	738.035	1.663.321	238.116	4.337.258	60,01	4,36	4,17
7. Canadá	1.659.567	866.914	1.464.622	152.875	4.143.978	15,05	6,39	3,99
8. Rusia	2.226.480	902.635	297.789	49.779	3.476.683	-7,16	3,18	3,35
9. Suecia	624.273	1.178.443	858.335	409.292	3.070.343	8,46	7,22	2,96
10. Bélgica	1.395.764	744.278	476.642	41.013	2.657.697	8,20	4,33	2,56
RESTO PAISES	7.576.072	5.533.814	4.311.631	943.776	18.365.293	-4,30	5,60	17,68
TOTAL 2020	49.207.764	21.641.024	27.973.814	5.068.330	103.890.932	8,34	4,75	100%

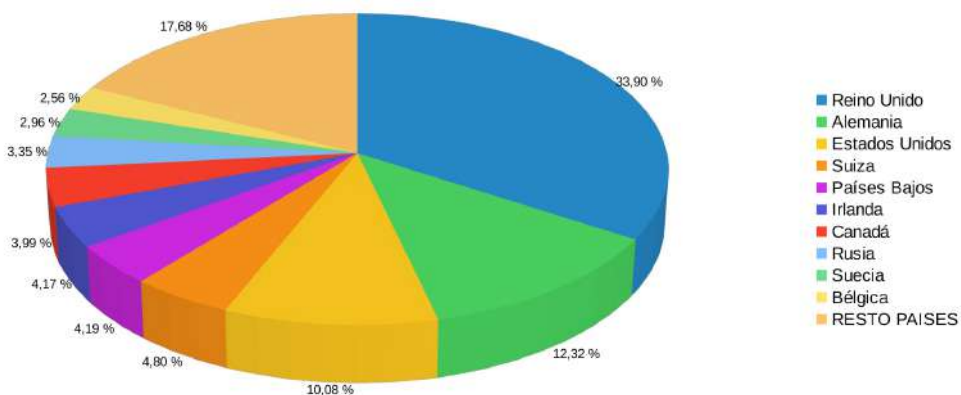

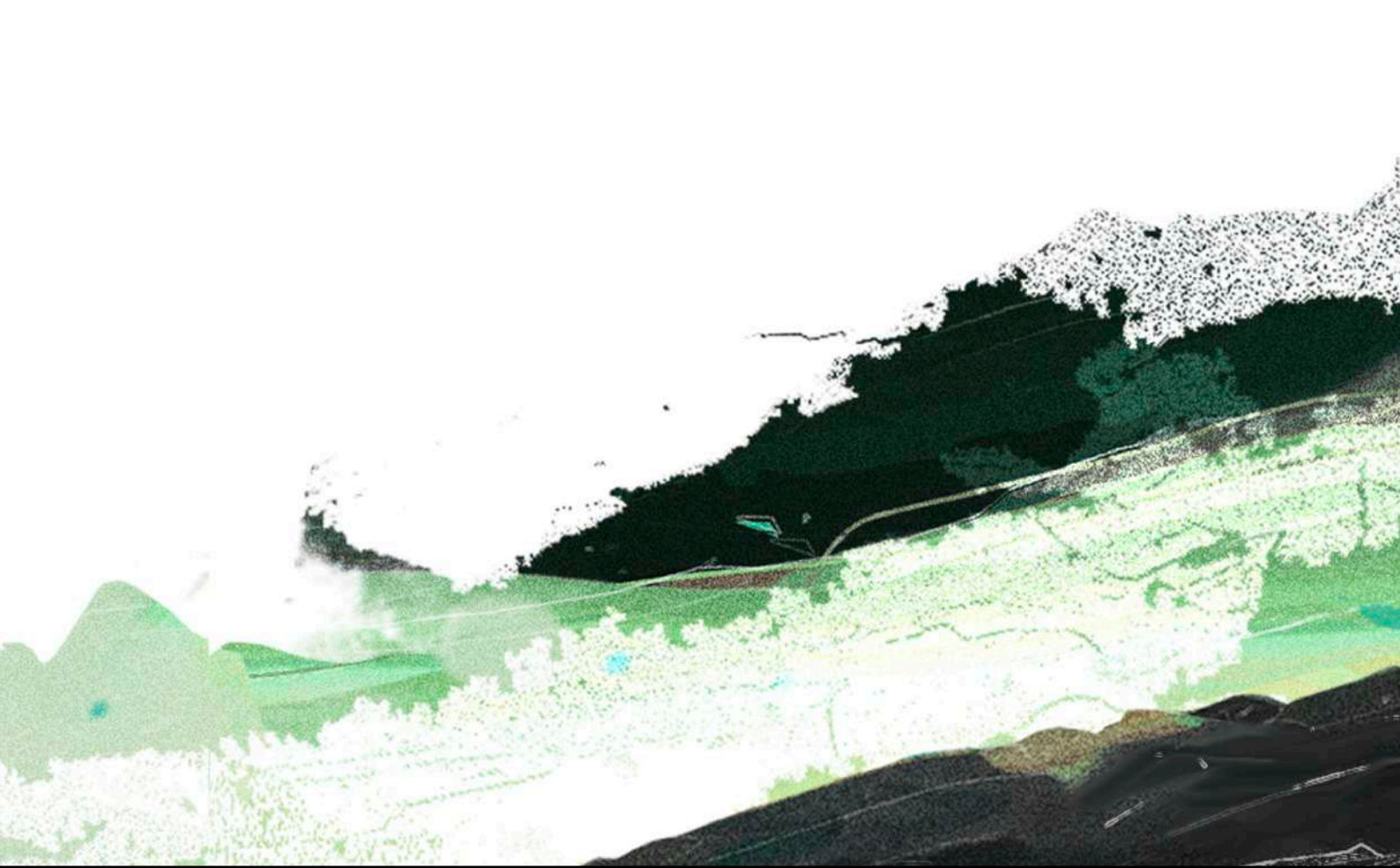

RIOJA

Denominación de
Origen Calificada



CONSEJO REGULADOR DE LA DENOMINACIÓN DE ORIGEN CALIFICADA RIOJA

C/ Estambreira 52, CP. 26006 Logroño (La Rioja) - España

Tel. (34) 941 500 400 - Fax. (34) 941 500 664 - info@riojawine.com

www.riojawine.com



Rioja Wine España

#RiojaWine #SaberQuiénEres