

RIOJA

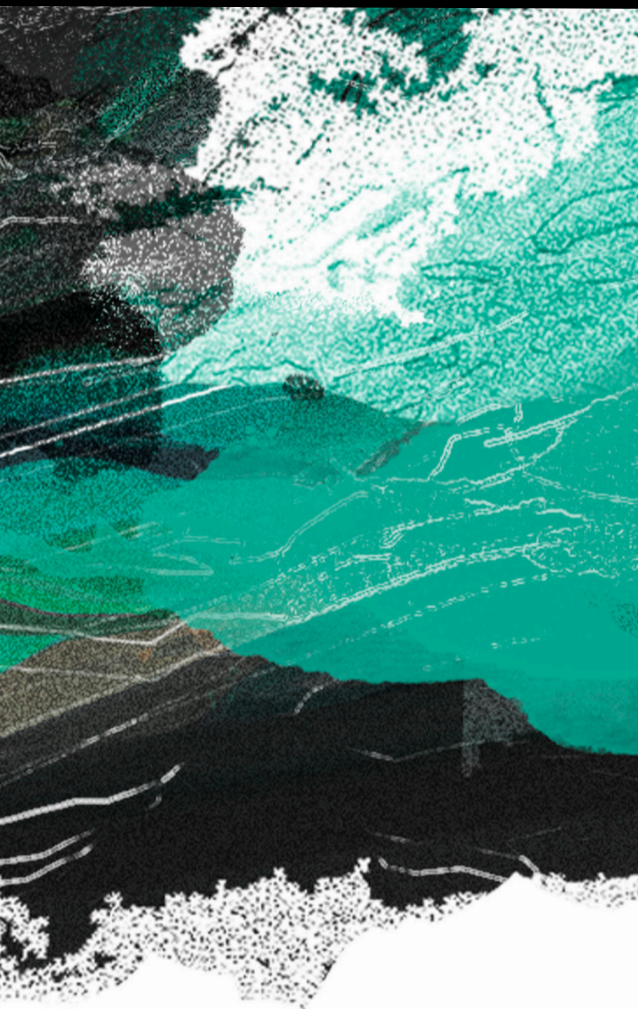

EN CIFRAS
ESTADÍSTICAS 2019



EN CIFRAS ESTADÍSTICAS 2019

ESTADÍSTICAS VITICULTURA Y BODEGAS:

- 1 A. EVOLUCIÓN DE LA VITIVINICULTURA EN LA D.O. CALIFICADA RIOJA
- 1 B. EVOLUCIÓN DE LA VITIVINICULTURA EN LA D.O. CALIFICADA RIOJA EN LA ÚLTIMA DÉCADA
2. PRODUCCIÓN DE UVA DE RIOJA - COSECHA 2019
3. ELABORACIÓN DE VINO AMPARADO EN LA COSECHA 2019 (LITROS)
4. EVOLUCIÓN DE HECTÁREAS, PRODUCCIÓN DE UVA Y ELABORACIÓN DE VINO
5. DISTRIBUCIÓN POR LOCALIDADES DE VIÑEDOS PRODUCTIVOS.
6. VIÑEDOS SEGÚN VARIEDADES DE UVA POR COMUNIDADES - 2019 (EN HECTÁREAS)
7. VIÑEDO POR AÑOS DE PLANTACIÓN (EN HECTÁREAS)
8. EVOLUCIÓN DEL VIÑEDO INSCRITO POR COMUNIDADES AUTÓNOMAS EN LA D.O.Ca. RIOJA (EN HECTÁREAS)
9. VIÑEDO SEGÚN TAMAÑO DE PARCELAS - 2019
10. PRODUCCIÓN DE UVA Y VINO DE LA COSECHA 2019 ACOGIDO A LAS NUEVAS INDICACIONES
- 10 B. NÚMERO DE VITICULTORES 2019
11. EXISTENCIAS DE VINO AMPARADO A 31-12-2019 (LITROS)
12. EXISTENCIAS DE VINO AMPARADO POR TIPO DE ENVASE A 31-12-2019 (LITROS)
13. EXISTENCIAS DE VINO AMPARADO POR AÑADAS A 31-12-2019 (LITROS)
14. EVOLUCIÓN DEL PARQUE DE BARRICAS
15. BODEGAS DE RIOJA INSCRITAS A 31-12-2019
- 16 A. BODEGAS DE RIOJA POR TRAMOS DE CAPACIDAD A 31-12-2019
- 16 B. EVOLUCIÓN DE LA CAPACIDAD DE ALMACENAMIENTO Y CRIANZA DE LAS BODEGAS DE RIOJA
17. BODEGAS DE RIOJA POR TRAMOS DE COMERCIALIZACIÓN A 31-12-2019

ESTADÍSTICAS COMERCIALIZACIÓN:

18. EVOLUCIÓN DE LA COMERCIALIZACIÓN DE VINOS DE RIOJA 1985-2019 (EN LITROS)
19. ESTADÍSTICA DE COMERCIALIZACIÓN DE VINOS DE RIOJA EN 2019 (POR CATEGORÍAS Y POR CLASES DE VINO)
20. EXPORTACIÓN RIOJA 2019 POR PAÍSES

1-A. EVOLUCIÓN DE LA VITIVINICULTURA EN LA D.O. CALIFICADA RIOJA / HISTÓRICO

		1985	1990	1995	2000	2005	2010	2015	% VARIACIÓN 1985/2015
SUPERFICIE DE VIÑEDO PRODUCTIVO (hectáreas)		38.817	43.074	47.346	52.029	59.212	61.960	61.870	+ 59,4%
PRODUCCIÓN AMPARADA (millones de litros)*		173,35	161,24	217,91	310,80	273,94	255,90	298,83	+ 72,4%
RENDIMIENTO (hl/ ha)		44,5	37,43	46,03	59,74	46,26	41,30	48,30	—
COMERCIALIZACIÓN (millones de litros)	Mercado interior	67,75	77,75	125,78	120,12	179,44	181,26	177,41	+ 162%
	Mercado exterior	28,63	26,03	59,12	39,86	71,23	85,86	106,61	+ 272,4%
	TOTAL VENTAS	96,38	103,78	184,90	159,98	250,67	267,12	284,02	+ 195%
EXISTENCIAS a 31 de diciembre (millones de litros)	Vinos años anteriores	182	315,91	246,89	459,42	529,63	587,67	496,03	+ 173%
	Última cosecha	173	161,24	214,12	309,81	273,06	254,93	296,68	+ 72,4%
	TOTAL EXISTENCIAS	355	477,15	461,01	769,23	802,69	842,60	792,71	+ 124%
RELACIÓN DE EXISTENCIAS / VENTAS		3,7	4,28	2,41	4,62	3,13	3,07	2,73	—
NÚMERO DE BODEGAS EMBOTELLADORAS		58	310	372	443	559	572	594	+ 925%
NÚMERO DE BODEGAS DE CRIANZA		58	103	153	222	324	375	381	+ 557%
NÚMERO DE BARRICAS (en miles)		450	547	598	939	1.161	1.292	1.271	+ 183%

* Producción amparada previa a la calificación

1-B. EVOLUCIÓN DE LA VITIVINICULTURA EN LA D.O. CALIFICADA RIOJA / ÚLTIMA DÉCADA

		2010	2011	2012	2013	2014	2015	2016	2017	2018	2019
SUPERFICIE DE VIÑEDO PRODUCTIVO (hectáreas)		61.960	62.143	62.153	61.840	61.645	61.870	62.620	64.215	65.001	65.726
PRODUCCIÓN AMPARADA (millones de litros)*		255,90	267,65	245,70	253,44	295,16	298,83	317,83	250,16	336,12	270,90
RENDIMIENTO (hl/ ha)		41,30	43,07	39,53	40,98	47,88	48,30	50,76	38,96	51,71	41,22
COMERCIALIZACIÓN (millones de litros)	Mercado interior	181,26	176,99	169,45	174,98	175,00	177,41	178,77	175,83	166,89	161,62
	Mercado exterior	85,86	91,92	96,97	102,18	105,79	106,61	103,77	108,34	96,45	94,29
	TOTAL VENTAS	267,12	268,91	266,42	277,16	280,79	284,02	282,44	284,17	263,34	255,91
EXISTENCIAS a 31 de diciembre (millones de litros)	Vinos años anteriores	587,67	568,81	563,69	525,30	491,58	496,03	506,47	532,69	512,59	584,97
	Última cosecha	254,93	266,88	244,51	252,49	293,20	296,68	314,98	248,09	334,37	270,36
	TOTAL EXISTENCIAS	842,60	835,69	808,20	777,79	784,78	792,71	821,45	780,78	846,96	855,33
RELACIÓN DE EXISTENCIAS / VENTAS		3,07	3,03	2,96	2,74	2,72	2,73	2,84	2,68	3,14	3,25
NÚMERO DE BODEGAS EMBOTELLADORAS		572	583	581	587	600	594	601	607	600	574
NÚMERO DE BODEGAS DE CRIANZA		375	382	386	392	403	381	391	396	396	449
NÚMERO DE BARRICAS (en miles)		1.292	1.290	1.278	1.262	1.284	1.271	1.326	1.368	1.385	1.356

2. PRODUCCIÓN DE UVA DE RIOJA - COSECHA 2019

COMUNIDAD		PRODUCCIÓN EN KILOGRAMOS			RENDIMIENTO		
		TINTA	BLANCA	TOTAL	TINTA	BLANCA	MEDIO
LA RIOJA	TOTAL	235.234.952	32.888.108	268.123.060	5.736	7.273	5.888
	AMPARADO	234.114.215	32.697.954	266.812.169	5.708	7.231	5.860
	STOCK	412.203	o	412.203	10	o	9
	EXCESO	708.534	190.154	898.688	18	42	19
ÁLAVA	TOTAL	66.990.308	6.516.376	73.506.684	5.496	7.213	5.615
	AMPARADO	66.923.188	6.499.850	73.423.038	5.491	7.195	5.608
	STOCK	20.698	o	20.698	2	o	2
	EXCESO	46.422	16.526	62.948	3	18	4
NAVARRA	TOTAL	40.352.819	3.828.356	44.181.175	6.164	6.919	6.223
	AMPARADO	40.002.854	3.811.531	43.814.385	6.110	6.888	6.171
	STOCK	162.784	o	162.784	25	o	23
	EXCESO	187.181	16.825	204.006	29	31	28
TOTAL	TOTAL	342.578.079	43.232.840	385.810.919	5.734	7.231	5.870
	AMPARADO	341.040.257	43.009.335	384.049.592	5.708	7.194	5.843
	STOCK	595.685	o	595.685	10	o	9
	EXCESO	942.137	223.505	1.165.642	16	37	18

3. ELABORACIÓN DE VINO AMPARADO EN LA COSECHA 2019 (LITROS)

COMUNIDAD	TIPO BODEGA	TINTO	ROSADO	BLANCO	TOTAL
ÁLAVA	COSECHEROS	4.697.824	10.802	114.621	4.823.247
	COOPERATIVAS	6.532.584	229.153	346.718	7.108.455
	ALMACENISTAS	1.636.329	20.990	211.328	1.868.647
	CRIADORES	44.986.434	2.090.328	4.334.312	51.411.074
	TOTAL	57.853.171	2.351.273	5.006.979	65.211.423
LA RIOJA	COSECHEROS	2.733.951	199.681	356.322	3.289.954
	COOPERATIVAS	53.186.543	2.751.671	6.708.902	62.647.116
	ALMACENISTAS	1.935.628	138.123	449.408	2.523.159
	CRIADORES	105.283.962	6.618.320	8.943.621	120.845.903
	TOTAL	163.140.084	9.707.795	16.458.253	189.306.132
NAVARRA	COSECHEROS	o	o	o	o
	COOPERATIVAS	5.146.133	103.362	430.325	5.679.820
	ALMACENISTAS	o	o	o	o
	CRIADORES	9.333.739	608.912	755.504	10.698.155
	TOTAL	14.479.872	712.274	1.185.829	16.377.975
TOTAL CAMPAÑA	COSECHEROS	7.431.775	210.483	470.943	8.113.201
	COOPERATIVISTAS	64.865.260	3.084.186	7.485.945	75.435.391
	ALMACENISTAS	3.571.957	159.113	660.736	4.391.806
	CRIADORES	159.604.135	9.317.560	14.033.437	182.955.132
	TOTAL	235.473.127	12.771.342	22.651.061	270.895.530

De estas producciones, se descontarán los vinos que no superen la fase de calificación

4. EVOLUCIÓN DE HECTÁREAS, PRODUCCIÓN DE UVA Y ELABORACIÓN DE VINO

AÑO	HECTÁREAS PRODUCTIVAS			PRODUCCIÓN (kg. de uva)	RENDIMIENTO MEDIO (kg/ha)	ELABORACIÓN AMPARADA (litros)
	TINTAS	BLANCAS	TOTAL			
1985	29.903	9.094	38.817	241.296.770	6.319	173.346.717
1986	29.936	9.079	39.015	173.529.246	4.448	119.830.258
1987	30.206	9.065	39.271	186.151.310	4.740	133.749.709
1988	33.049	8.997	42.046	180.410.559	4.291	131.082.102
1989	33.851	8.840	42.691	223.279.641	5.230	160.609.524
1990	34.182	8.669	42.851	225.635.498	5.266	161.242.940
1991	34.381	8.509	42.889	213.410.823	4.976	145.345.353
1992	35.848	8.227	44.075	214.637.991	4.870	149.938.412
1993	37.528	8.247	45.775	249.738.789	5.456	173.920.771
1994	38.955	8.238	47.193	241.689.232	5.121	168.843.546
1995	39.267	8.090	47.357	303.643.224	6.412	217.910.968
1996	39.378	7.923	47.301	340.408.707	7.197	244.468.446
1997	39.920	7.844	47.764	359.612.606	7.529	253.574.457
1998	40.679	7.709	48.388	386.776.917	7.993	273.560.471
1999	42.522	7.484	50.006	305.342.334	6.106	216.241.745
2000	44.676	7.339	52.015	490.669.779	9.431	310.801.915
2001	46.999	6.799	53.798	367.989.290	6.848	242.347.992
2002	49.459	6.086	55.545	284.289.535	5.118	196.823.899
2003	51.194	5.386	56.580	437.607.739	7.734	298.418.768
2004	53.161	4.975	58.136	472.281.522	8.124	269.695.002
2005	54.567	4.645	59.212	445.091.696	7.517	273.940.000
2006	55.931	4.458	60.389	421.440.239	6.979	278.180.000
2007	56.569	4.204	60.773	412.617.538	6.789	273.687.537
2008	56.825	4.057	60.882	396.622.326	6.515	272.118.653
2009	57.344	3.926	61.270	412.387.909	6.731	277.558.000
2010	58.109	3.851	61.960	395.196.593	6.378	255.904.080
2011	58.375	3.768	62.143	387.618.868	6.238	267.647.691
2012	58.389	3.764	62.153	354.904.866	5.710	245.704.466
2013	58.026	3.814	61.840	368.421.839	5.958	253.441.316
2014	57.761	3.884	61.645	434.006.506	7.040	295.164.588
2015	57.866	4.004	61.870	441.887.833	7.142	298.825.948
2016	57.998	4.621	62.619	462.472.339	7.385	317.828.229
2017	58.623	5.592	64.215	349.494.277	5.443	250.164.769
2018	59.037	5.965	65.001	485.854.620	7.475	336.124.391
2019	59.747	5.979	65.726	385.810.919	5.870	270.895.530

5. DISTRIBUCIÓN POR LOCALIDADES DE VIÑEDOS PRODUCTIVOS

LA RIOJA	Hectáreas de viñedo		TOTAL	LA RIOJA	Hectáreas de viñedo		TOTAL
	TINTAS	BLANCAS			TINTAS	BLANCAS	
ÁBALOS	686,4423	46,4043	732,8466	CIDAMON	60,6670	0,0000	60,6670
AGONCILLO	164,2182	5,6024	169,8206	CIHURI	330,2984	17,5538	347,8522
AGUILAR DEL RÍO ALHAMA	38,8159	1,1924	40,0083	CIRUEÑA	28,9997	3,8819	32,8816
ALBELDA DE IREGUA	145,1735	47,3047	192,4782	CLAVIJO	174,2079	26,3878	200,5957
ALBERITE	234,5304	25,5877	260,1181	CORDOVÍN	112,1022	103,8011	215,9033
ALCANADRE	530,2443	69,6398	599,8841	CORERA	196,3739	3,0642	199,4381
ALDEANUEVA DE EBRO	1.491,0022	86,5732	1.577,5754	CORNAGO	16,1494	2,4754	18,6248
ALESANCO	424,2003	172,6570	596,8573	CUZCURRITA DEL RÍO TIRÓN	548,5993	67,2879	615,8872
ALESÓN	204,6843	24,4095	229,0938	DAROCA DE RIOJA	11,3140	1,7009	13,0149
ALFARO	4.032,6722	326,4670	4.359,1392	ENTRENA	673,8211	89,7387	763,5598
ANGUCIANA	52,4051	1,1642	53,5693	FONCEA	16,1000	3,4467	19,5467
ARENZANA DE ABAJO	317,3790	45,6000	362,9790	FONZALECHE	293,8559	22,9220	316,7779
ARENZANA DE ARRIBA	175,3241	25,1003	200,4244	FUENMAYOR	1.553,7301	78,8363	1.632,5664
ARNEDILLO	1,5674	0,0084	1,5758	GALBARRULI	135,0529	18,5863	153,6392
ARNEDO	319,2040	11,8074	331,0114	GALILEA	163,8152	14,8295	178,6447
ARRÚBAL	4,9747	0,0000	4,9747	GIMILEO	101,3971	8,7099	110,1070
AUSEJO	1.569,8765	106,9825	1.676,8590	GRÁVALOS	27,9555	10,7164	38,6719
AUTOL	1.009,8665	92,0423	1.101,9088	HARO	1.062,8263	108,3431	1.171,1694
AZOFRA	429,3375	63,2095	492,5470	HERCE	67,3269	2,3022	69,6291
BADARÁN	426,0896	81,6159	507,7055	HERRAMELLURI	9,2972	0,0000	9,2972
BAÑARES	106,2326	13,2881	119,5207	HERVÍAS	51,8942	12,0649	63,9591
BAÑOS DE RIOJA	70,0184	15,0066	85,0250	HORMILLA	361,2466	82,8383	444,0849
BAÑOS DE RÍO TOBÍA	149,4517	35,6480	185,0997	HORMILEJA	203,8327	26,4069	230,2396
BERCEO	13,1097	2,6293	15,7390	HORNOS DE MONCALVILLO	152,2312	33,8009	186,0321
BERGASA	297,4092	132,0330	429,4422	HUÉRCANOS	1.193,1176	85,3837	1.278,5013
BERGASILLAS BAJERA	4,7056	0,0000	4,7056	IGEA	108,0053	7,4757	115,4810
BEZARES	3,9975	0,0000	3,9975	LAGUNILLA DE JUBERA	122,0778	8,2208	130,2986
BOBADILLA	17,7628	2,1016	19,8644	LARDERO	52,8631	2,2094	55,0725
BRIÑAS	95,9424	4,0023	99,9447	LEIVA	24,0861	4,2890	28,3751
BRIONES	1.277,8609	123,2529	1.401,1138	LEZA DE RÍO LEZA	6,1625	0,2729	6,4354
CALAHORRA	735,9356	64,0907	800,0263	LOGROÑO	1.040,0674	97,6221	1.137,6895
CAMPROVÍN	142,4228	27,6199	170,0427	MANJARRÉS	171,3557	25,0750	196,4307
CANILLAS DE RIO TUERTO	101,0691	29,0766	130,1457	MATUTE	7,7713	1,3600	9,1313
CAÑAS	105,9665	21,5069	127,4734	MEDRANO	271,5974	39,4627	311,0601
CÁRDENAS	112,9918	40,8125	153,8043	MURILLO DE RÍO LEZA	740,8189	32,2464	773,0653
CASALARREINA	70,0486	9,6662	79,7148	NÁJERA	947,6846	241,6449	1.189,3295
CASTAÑARES DE RIOJA	14,8964	3,2804	18,1768	NALDA	115,5424	35,4602	151,0026
CELLORIGO	40,6963	2,0180	42,7143	NAVARRETE	948,0559	89,5619	1.037,6178
CENICERO	1.976,4916	92,0861	2.068,5777	OCÓN	469,6642	58,8052	528,4694
CERVERA DE RÍO ALHAMA	331,6891	22,5029	354,1920	OCHANDURI	34,3988	5,3295	39,7283

5. DISTRIBUCIÓN POR LOCALIDADES DE VIÑEDOS PRODUCTIVOS

LA RIOJA	Hectáreas de viñedo		TOTAL	ALAVA	Hectáreas de viñedo		TOTAL	
	TINTAS	BLANCAS			TINTAS	BLANCAS		
OLLAURI	78,2391	6,7985	85,0376	BAÑOS DE EBRO	470,1553	41,1637	511,3190	
PRADEJÓN	240,1432	14,3729	254,5161	CRIPAN	179,3971	9,6925	189,0896	
PRÉJANO	10,8753	0,3764	11,2517	ELCIEGO	1.024,5584	45,8541	1.070,4125	
QUEL	573,6515	80,4111	654,0626	ELVILLAR DE ÁLAVA	813,5253	66,5815	880,1068	
EL REDAL	264,7417	11,7340	276,4757	LABASTIDA	1.082,1917	68,0468	1.150,2385	
RIBAFRECHA	352,3312	20,9256	373,2568	LAGUARDIA	3.336,3280	239,1695	3.575,4975	
RINCÓN DE SOTO	247,7558	33,3003	281,0561	LANCIEGO	1.035,8311	81,8728	1.117,7039	
RODEZNO	495,9354	14,9772	510,9126	LAPUEBLA DE LABARCA	292,4985	23,8178	316,3163	
SAJAZARRA	325,7453	30,0696	355,8149	LEZA	389,8927	29,9128	419,8055	
SAN ASENSIO	1.602,3830	370,6638	1.973,0468	MOREDA	276,3339	28,1755	304,5094	
SAN MILLÁN DE YECORA	8,1709	0,1303	8,3012	NAVARIDAS	580,6755	45,9135	626,5890	
SANTA COLOMA	7,3178	2,5000	9,8178	OYÓN	1.207,9666	96,5854	1.304,5520	
SANTA ENGRACIA DE JUBERA	269,4381	43,8318	313,2699	SAMANIEGO	472,3058	46,8802	519,1860	
SANTA EULALIA BAJERA	9,7087	0,0000	9,7087	VILLABUENA DE ÁLAVA	489,3483	49,6340	538,9823	
SAN TORCUATO	14,6012	0,4769	15,0781	YÉCORA	537,7589	30,0891	567,8480	
SAN VICENTE DE LA SONSIERRA	1.757,3352	105,0274	1.862,3626	TOTAL ÁLAVA	12.188,7671	903,3892	13.092,1563	
SOJUELA	98,6046	38,9053	137,5099					
SORZANO	71,6843	12,5937	84,2780					
SOTÉS	263,6270	27,7797	291,4067					
TIRGO	160,1194	7,7330	167,8524					
TORMANTOS	22,2980	0,8226	23,1206					
TORRECILLA SOBRE ALESANCO	138,2891	29,8446	168,1337					
TORRENTALBO	213,9520	24,4268	238,3788					
TREVIANA	121,7088	14,2879	135,9967					
TRICIO	144,6741	31,6359	176,3100					
TUDELLA	716,6439	24,8004	741,4443		NAVARRA	Hectáreas de viñedo		TOTAL
URUÑUELA	759,1955	66,1337	825,3292			TINTAS	BLANCAS	
VENTOSA	204,5575	17,3845	221,9420		ANDOSILLA	964,5446	115,8931	1.080,4377
VIGUERA	2,1349	0,0000	2,1349		ARAS	81,0557	15,4084	96,4641
VILLALBA DE RIOJA	325,7014	24,9029	350,6043		AZAGRA	1.452,7076	80,5859	1.533,2935
VILLAMEDIANA DE IREGUA	307,6868	33,3270	341,0138	BARGOTA	413,5161	43,1405	456,6566	
EL VILLAR DE ARNEDO	281,7419	7,0090	288,7509	MENDAVIA	1.620,9426	135,4931	1.756,4357	
VILLAR DE TORRE	45,3776	19,5293	64,9069	SAN ADRIÁN	593,0593	40,9703	634,0296	
VILLARROYA	2,4494	0,0000	2,4494	SARTAGUDA	19,3814	0,0777	19,4591	
ZARRATÓN	240,0475	39,6421	279,6896	VIANA	1.401,5764	121,7581	1.523,3345	
ENCLAVE "EL TERNERO"	100,1468	17,6667	117,8135	TOTAL NAVARRA	6.546,7837	553,3271	7.100,1108	
TOTAL LA RIOJA	41.012,0842	4.522,1259	45.534,2101	TOTAL D.O.Ca.RIOJA	59.747,6350	5.978,8422	65.726,4772	

6. VIÑEDOS SEGÚN VARIEDADES DE UVA POR COMUNIDADES - 2019 (EN HECTÁREAS)

BLANCAS		La Rioja	% S/T	Álava	% S/T	Navarra	% S/T	Total	% S/blancas	% S/ Total viñedo
	VIURA	3.110,0027	68,58%	814,6743	89,95%	199,1356	35,89%	4.123,8126	68,78%	6,23%
	MALVASÍA	99,5974	2,20%	22,3613	2,47%	10,7109	1,93%	132,6696	2,21%	0,20%
	GARNACHA BLANCA	154,6419	3,41%	7,7716	0,86%	54,4455	9,81%	216,8590	3,62%	0,33%
	TEMPRANILLO BLANCO	608,9596	13,43%	32,0705	3,54%	117,0349	21,09%	758,0650	12,64%	1,14%
	MATURANA BLANCA	37,6487	0,83%	0,1830	0,02%	0,9910	0,18%	38,8227	0,65%	0,06%
	VERDEJO	206,5159	4,55%	2,0675	0,23%	118,1071	21,28%	326,6905	5,45%	0,49%
	TURRUNTÉS	4,9150	0,11%	0,0130	0,00%	0,0000	0,00%	4,9280	0,08%	0,01%
	CHARDONNAY	115,5688	2,55%	8,8042	0,97%	31,9807	5,76%	156,3537	2,61%	0,24%
	SAUVIGNON BLANC	162,7272	3,59%	16,6379	1,84%	21,7033	3,91%	201,0684	3,35%	0,30%
	OTRAS BLANCO	34,0796	0,75%	1,1173	0,12%	0,8058	0,15%	36,0027	0,60%	0,05%
TOTAL BLANCO	4.534,6568	100%	905,7006	100%	554,9148	100%	5.995,2722	100%	9,05%	
TINTAS		La Rioja	% S/T	Álava	% S/T	Navarra	% S/T	Total	% S/tintas	% S/ Total viñedo
	TEMPRANILLO	35.451,5957	85,69%	11.852,2657	96,58%	5.542,8245	83,96%	52.846,6859	87,72%	79,78%
	GARNACHA	3.970,5039	9,60%	101,3038	0,83%	452,5265	6,85%	4.524,3342	7,51%	6,83%
	MAZUELO	880,1839	2,13%	97,8855	0,80%	248,6076	3,77%	1.226,6770	2,04%	1,85%
	GRACIANO	838,6843	2,03%	168,0430	1,37%	309,1800	4,68%	1.315,9073	2,18%	1,99%
	MATURANA TINTA	155,5088	0,38%	23,1828	0,19%	26,5872	0,40%	205,2788	0,34%	0,31%
	OTRAS TINTO	73,5042	0,18%	29,7723	0,24%	22,2668	0,34%	125,5433	0,21%	0,19%
	TOTAL TINTO	41.369,9808	100%	12.272,4531	100%	6.601,9926	100%	60.244,4265	100%	90,95%

	La Rioja	% S/T	Álava	% S/T	Navarra	% S/T	Total
TOTAL D.O.Ca.RIOJA	45.904,6376	69,30%	13.178,1537	19,89%	7.156,9074	10,80%	66.239,6987

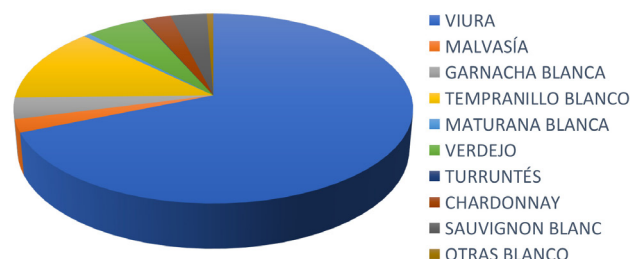
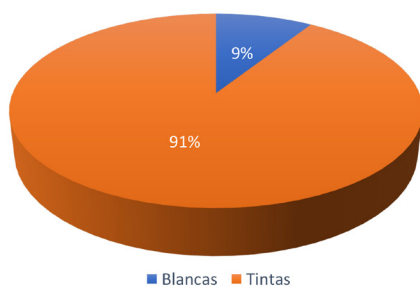

7. VIÑEDO POR AÑOS DE PLANTACIÓN (EN HECTÁREAS)

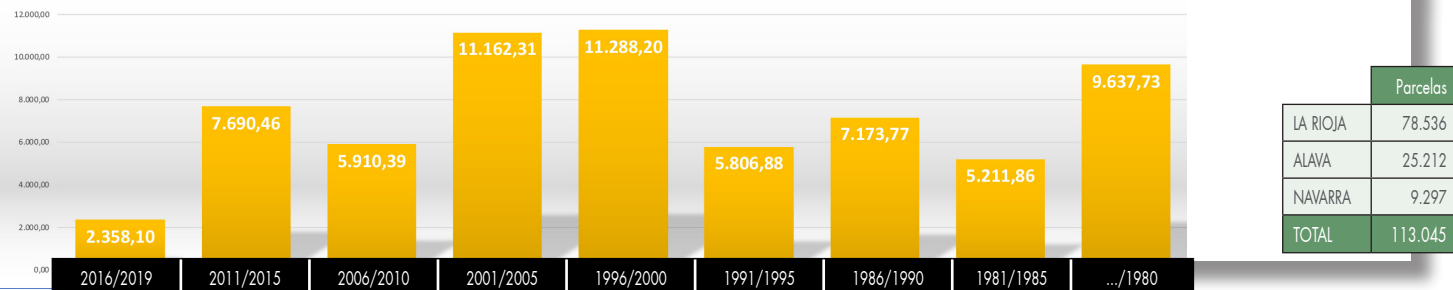

8. EVOLUCIÓN DEL VIÑEDO INSCRITO POR COMUNIDADES AUTÓNOMAS EN LA D.O.Ca. RIOJA (EN HECTÁREAS)

Viñedo inscrito a 31-12-1983	VARIACIONES																			
	1984	1985	1986	1987	1988	1989	1990	1991	1992	1993	1994	1995	1996	1997	1998	1999	2000	2001	2002	
La Rioja	27.395	1.129	1.212	783	1.331	-210	-826	1.417	-28	1.037	878	982	-191	260	1.237	497	1.250	1.630	2.398	1.029
Álava	8.039	596	333	468	291	96	43	395	-40	72	205	269	61	-13	342	288	210	400	323	414
Navarra	2.915	135	-14	84	-28	539	249	600	271	161	166	-92	-88	-149	-48	189	470	246	6	379
Total	38.349	1.860	1.531	1.335	1.594	425	-534	2.412	203	1.270	1.249	1.159	-218	98	1.531	974	1.930	2.276	2.727	1.822

	VARIACIONES																	Viñedo inscrito a 31-12-2019	
	2003	2004	2005	2006	2007	2008	2009	2010	2011	2012	2013	2014	2015	2016	2017	2018	2019		
La Rioja	-10	533	-29	-17	115	197	-540	449	-176,46	-496,94	-151,26	457,19	1.070,76	415,69	-3,99	617,89	378,2	45.904,63	
Álava	-65	434	-153	-98	73	-49	140	220	134,9	-90,94	-18,29	-50,09	15,56	3,10	100,70	-159,96	-50,69	13.178,15	
Navarra	229	360	204	-10	11	-11	24	14	-33,4	60,79	9,37	-2,07	-67,15	31,82	217,44	56,49	71,4	7.156,90	

9. VIÑEDOS SEGÚN TAMAÑO DE PARCELAS - 2019

TAMAÑO PARCELA EN HECTÁREAS	0-0,10	0,10-0,25	0,25-0,50	0,50-1	1-2	2-3,50	3,50-5	5-7,50	7,50-10	10-15	15-30	30-50
Nº PARCELAS	11.049	28.942	31.153	25.667	13.031	2.890	536	317	106	62	40	4
% S/TOTAL	9,77	25,38	27,32	22,51	11,43	2,53	0,47	0,28	0,09	0,05	0,04	0,00
SUPERFICIE	675,6842	4.895,8012	11.054,3559	17.772,2311	17.584,9353	7.365,2064	2.308,5474	1.915,0742	918,6004	790,6251	827,4884	131,1491
% S/TOTAL	1,02	7,39	16,69	26,83	26,55	11,12	3,49	2,89	1,39	1,19	1,25	0,20

10. PRODUCCIÓN DE UVA Y VINO DE LA COSECHA 2019 ACOGIDO A LAS NUEVAS INDICACIONES

INDICACIONES GEOGRÁFICAS	Uva cosechada/ millones de kg.	Elaboración/ millones de litros	% S/total vino amparado 2019
VINO DE ZONA	37,12	26,36	9,7%
VINO DE MUNICIPIO	7,91	5,61	2%
VIÑEDO SINGULAR	0,65	0,42	0,15%
VINO ESPUMOSO	0,18	0,11	0,04%

10.B NÚMERO DE VITICULTORES 2019

574
BODEGAS

14.800 VITICULTORES | **1.356.820** BARRICAS



11 EXISTENCIAS DE VINO AMPARADO A 31-12- 2019 (EN LITROS)					
TIPO	COSECHEROS	COOPERATIVAS	ALMACENISTAS	CRIADORES	TOTAL
BLANCO	370.399	4.843.557	438.483	27.710.375	33.362.814
ROSADO	273.783	2.546.111	198.495	14.097.394	17.115.783
TINTO	8.588.314	89.693.865	4.814.837	701.753.562	804.850.578
TOTAL	9.232.496	97.083.533	5.451.815	743.561.331	855.329.175

12. EXISTENCIAS DE VINO AMPARADO POR TIPO DE ENVASE A 31-12-2019 (EN LITROS)				
DEPÓSITO	BARRICA	DEPÓSITO (crianza)*	BOTELLERO	TOTAL
362.690.051	276.097.127	12.140.8817	95.133.180	855.329.175

* Vinos de crianza almacenados en depósito

13 EXISTENCIAS DE VINO AMPARADO POR AÑADAS A 31-12-2019 (EN LITROS)					
AÑADA	EXISTENCIAS	AÑADA	EXISTENCIAS	AÑADA	EXISTENCIAS
CA	485.543	1993	10.825	2008	1.187.586
CVC	382.003	1994	8.8721	2009	2.392.547
1980	24.037	1995	78.656	2010	3.794.513
1981	103.316	1996	2.261	2011	6.747.336
1982	2.157	1997	12.936	2012	5.819.272
1983	11.321	1998	104.427	2013	6.759.567
1984	148	1999	6.6517	2014	16.029.343
1985	17.875	2000	223.744	2015	50.216.096
1986	9.762	2001	645.720	2016	108.423.839
1987	21.799	2002	2.171	2017	140.902.941
1988	10.101	2003	64.318	2018	238.114.559
1989	10.352	2004	451.525	2019	270.360.222
1990	5.701	2005	443.789	TOTAL 855.329.175	
1991	28.154	2006	489.497		
1992	7.559	2007	715.786		

14. EVOLUCIÓN DEL PARQUE DE BARRICAS

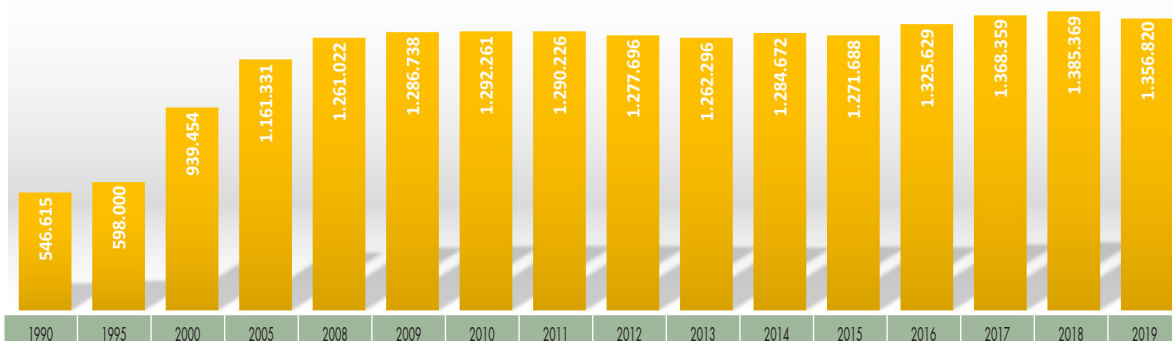

Evolución año 2019: El número total de barricas de roble de 225 litros para la crianza a 31-12-2019 era de **1.356.820**, con una disminución de **28.549** sobre el año anterior.

15. BODEGAS DE RIOJA INSCRITAS A 31-12-2019

TITULARES	LA RIOJA		ÁLAVA		NAVARRA		TOTAL		BOD. CON REGISTRO DE EMBOTELLADOR	
	2018	2019	2018	2019	2018	2019	2018	2019	2018	2019
Criadores	226	218	142	138	13	13	381	369	396	388
Almacenistas	48	46	43	36	0	0	91	82	69	63
Cooperativas	27	27	7	7	3	3	37	37	28	28
Cosecheros	124	93	148	127	0	0	272	220	107	95
Totales	425	384	340	308	16	16	781	708	600	574

16 A. BODEGAS POR TRAMOS DE CAPACIDAD A 31-12-2019

TRAMOS DE CAPACIDAD	HASTA 1 MM.L.	DE 1 A 3 MM.L.	DE 3 A 5 MM.L.	DE 5 A 10 MM.L.	MÁS DE 10 MM.L.	TOTAL
Criadores	290	92	21	18	28	449
Almacenistas	88	5				93
Cooperativas	1	11	5	15	7	39
Cosecheros	232	2				234
Totales	611	110	26	33	35	815

16 B. EVOLUCIÓN DE LA CAPACIDAD DE ALMACENAMIENTO Y CRIANZA DE LAS BODEGAS DE RIOJA (EN LITROS)

AÑO	DEPÓSITOS	BARRICAS	TOTAL
1982	371.047.288	91.484.700	462.531.988
1993	708.219.134	131.308.241	839.527.375
1998	865.913.648	181.158.584	1.047.072.232
2008	1.123.523.840	284.350.863	1.407.874.703
2019	1.185.349.612	305.774.573	1.491.124.185
Criadores	855.389.716	295.369.048	1.150.758.764
Almacenistas	25.117.207	0	25.117.207
Cooperativas	261.568.628	10.405.525	271.974.153
Cosecheros	43.274.061	0	43.274.061

17. BODEGAS DE RIOJA POR TRAMOS DE COMERCIALIZACIÓN A 31-12-2019

TIPO DE BODEGA	MILES DE LITROS (TRAMOS)	Nº BODEGAS	% S/TOTAL VENTAS	TIPO DE BODEGA	MILES DE LITROS (TRAMOS)	Nº BODEGAS	% S/TOTAL VENTAS
	CRIADORES	Más de 10.001	3		20,45	ALMACENISTAS	Más de 501
9.001 - 10.000		1	3,59	0 < 500	46		0,41
8.001 - 9.000		2	6,55	TOTAL ALMACENISTAS	46		0,41
7.001 - 8.000		2	5,75	COOPERATIVAS	Más de 7.001	1	3,30
6.001 - 7.000		3	7,67		2.001 - 7.000	0	0,00
5.001 - 6.000		2	4,07		1.001 - 2.000	3	1,60
4.001 - 5.000		5	8,63		501 - 1.000	3	0,77
3.001 - 4.000		2	2,53		0 < 500	18	1,08
2.001 - 3.000		10	9,56		TOTAL COOPERATIVAS	25	6,76
1.001 - 2.000		11	5,97		COSECHEROS	0 < 500	70
501 - 1.000		19	5,22	TOTAL COSECHEROS		70	0,51
0 < 500		291	12,33				
TOTAL CRIADORES			351	92,32	TOTAL GENERAL		492

18. EVOLUCIÓN DE LA COMERCIALIZACIÓN DE VINOS DE RIOJA 1985-2019 (EN LITROS)

Años	Mercado Interior		Mercado Exterior		Total ventas	
	LITROS	% S/AA	LITROS	% S/AA	LITROS	% S/AA
1985	67.743.375	—	28.633.625	—	96.377.000	-0,35
1986	74.651.578	10,70	29.902.122	4,43	104.553.700	+8,48
1987	77.442.665	3,74	35.665.935	19,28	113.108.600	+8,18
1988	82.894.300	7,04	34.301.700	-3,82	117.196.000	+3,61
1989	77.784.543	-6,16	26.631.578	-22,36	104.416.121	-10,90
1990	77.252.631	-0,68	26.029.946	-2,26	103.782.577	-0,61
1991	99.841.642	29,2	29.137.809	11,9	128.979.451	24,28
1992	114.478.913	14,6	34.362.372	17,9	148.841.285	15,40
1993	120.199.494	5	38.722.771	12,7	158.922.265	6,77
1994	139.918.321	16,4	56.790.139	46,6	196.708.460	23,78
1995	125.953.908	-9,98	59.116.887	4,1	185.070.795	-5,92
1996	119.444.519	-5,46	58.846.727	-0,46	178.291.246	-3,66
1997	137.458.184	15,08	67.781.317	15,18	205.239.501	15,11
1998	150.682.311	9,47	71.550.035	5,5	222.232.346	8,15
1999	138.445.732	-8,13	57.133.801	-20,67	195.579.533	-11,99
2000	120.119.230	-13,24	39.858.918	-30,24	159.978.148	-18,20
2001	159.986.313	33,28	60.405.880	51,53	220.392.193	37,83
2002	178.115.778	11,27	72.097.169	19,33	250.212.947	13,48
2003	170.209.213	-4,43	66.138.317	-8,26	236.347.530	-5,54
2004	182.308.591	7,10	69.027.451	4,36	251.336.042	6,34
2005	179.565.974	-1,57	71.230.807	3,19	250.796.781	-0,26
2006	182.715.391	1,75	78.965.590	10,86	261.680.981	4,34
2007	187.461.381	2,59	84.589.517	7,12	272.050.898	3,96
2008	171.992.928	-8,25	79.916.305	-5,52	251.909.233	-7,40
2009	163.672.090	-4,89	72.425.805	-9,38	236.097.895	-6,31
2010	181.262.567	10,75	85.855.264	18,53	267.117.831	13,14
2011	176.985.130	-2,42	91.920.407	7,06	268.905.537	0,62
2012	169.448.349	-4,26	96.967.206	5,47	266.415.555	-0,93
2013	174.982.696	3,17	102.184.584	5,39	277.167.280	3,98
2014	175.003.261	0,02	105.786.163	3,52	280.789.424	1,31
2015	177.410.848	1,10	106.612.815	1,20	284.023.663	1,13
2016	178.674.747	0,67	103.770.362	-2,70	282.445.109	-0,59
2017	175.827.159	-1,55	108.344.804	4,39	284.171.963	0,64
2018	166.887.988	-5,12	96.450.717	-10,98	263.338.705	-7,35
2019	161.625.056	-3,18	94.289.028	-2,24	255.914.084	-2,84

19 ESTADÍSTICA DE COMERCIALIZACIÓN AÑO 2019 (EN LITROS)

Tipo	Mercado	SIN CRIANZA	% s/2018	CRIANZA	% s/2018	RESERVA	% s/2018	GRAN RESERVA	% s/2018	TOTAL	% s/2018
Blanco	España	15.676.648	8,23	76.322	47,29	45.091	0,35	3.370	-12,49	15.801.431	8,34
	Exterior	7.413.924	18,31	36.558	47,59	67.343	5,40	2.873	-7,53	7.520.698	18,28
	Total	23.090.572	11,27	112.880	47,39	112.434	3,32	6.243	-10,28	23.322.129	11,36
Rosado	España	9.197.420	23,20	60.683	27,67			3.130	-13,32	9.261.233	23,21
	Exterior	4.813.678	1,31	307	-11,27			9.489	35,81	4.823.474	1,36
	Total	14.011.098	14,69	60.990	27,39			12.619	19,07	14.084.707	14,74
Tinto	España	41.726.518	-2,23	78.316.479	-1,73	14.391.441	-30,76	2.127.954	27,21	136.562.392	-5,71
	Exterior	33.504.117	-1,31	20.778.831	-3,28	23.562.595	-7,19	4.099.313	-9,21	81.944.856	-3,97
	Total	75.230.635	-1,82	99.095.310	-2,06	37.954.036	-17,80	6.227.267	0,63	218.507.248	-5,07
TOTAL:	España	66.600.586	3,05	78.453.484	-1,68	14.436.532	-30,69	2.134.454	27,04	161.625.056	-3,18
	Exterior	45.731.719	1,70	20.815.696	-3,22	23.629.938	-7,16	4.111.675	-9,14	94.289.028	-2,24
	Total	112.332.305	2,50	99.269.180	-2,01	38.066.470	-17,75	6.246.129	0,65	255.914.084	-2,84

20. EXPORTACIÓN EN 2019 POR PAÍSES

PAIS	LITROS	% S/ 2018	% S/TOTAL
REINO UNIDO	29.005.746	-2,87	30,76
ALEMANIA	12.809.250	-7,93	13,59
ESTADOS UNIDOS	9.546.950	-1,38	10,13
SUIZA	5.304.824	0,13	5,63
RUSIA	3.740.094	22,86	3,97
HOLANDA	3.692.317	-0,90	3,92
CANADÁ	3.597.883	3,45	3,82
CHINA	2.881.122	-17,72	3,06
SUECIA	2.826.990	1,55	3,00
IRLANDA	2.685.497	4,79	2,85
RESTO PAISES	18.198.355	-2,17	19,27
TOTAL 2019	96.451.617	-2,24	100%

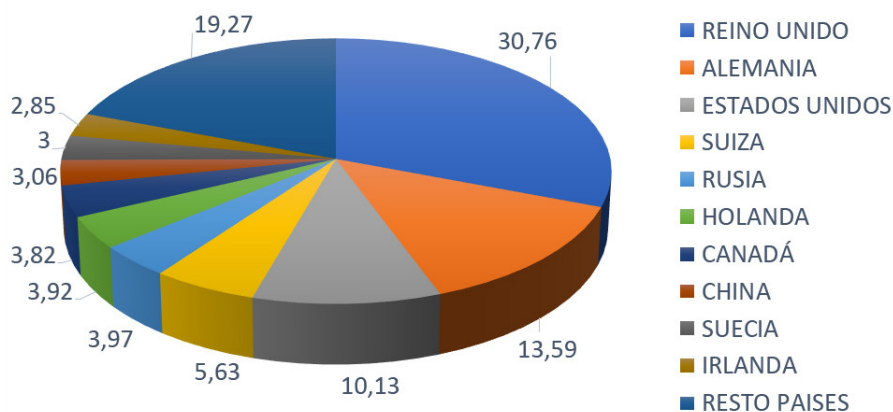
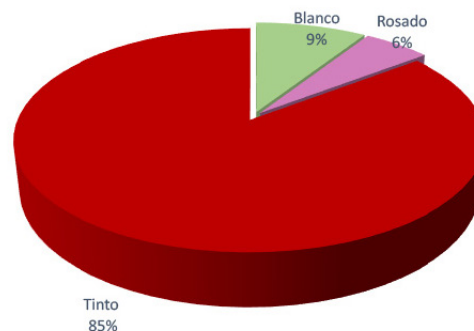

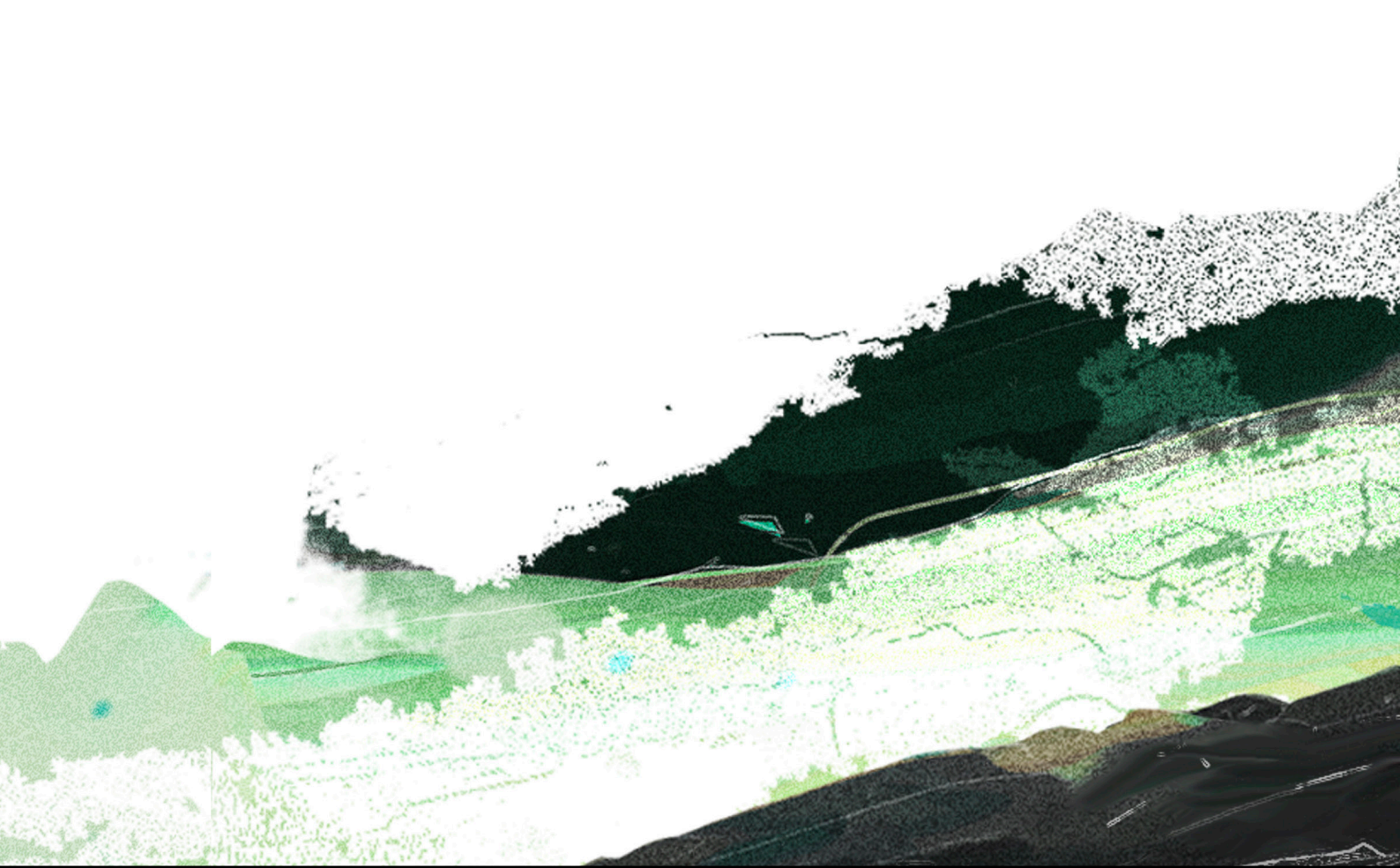

RIOJA

SABER QUIÉN ERES



CONSEJO REGULADOR DE LA DENOMINACIÓN DE ORIGEN CALIFICADA RIOJA

C/ Estambreira 52, CP. 26006 Logroño (La Rioja) - España

Tel. (34) 941 500 400 - Fax. (34) 941 500 664 - info@riojawine.com

www.riojawine.com



Rioja Wine España

#RiojaWine #SaberQuiénEres